IV.

Allegro con brio (𝅗𝅥 = 144)

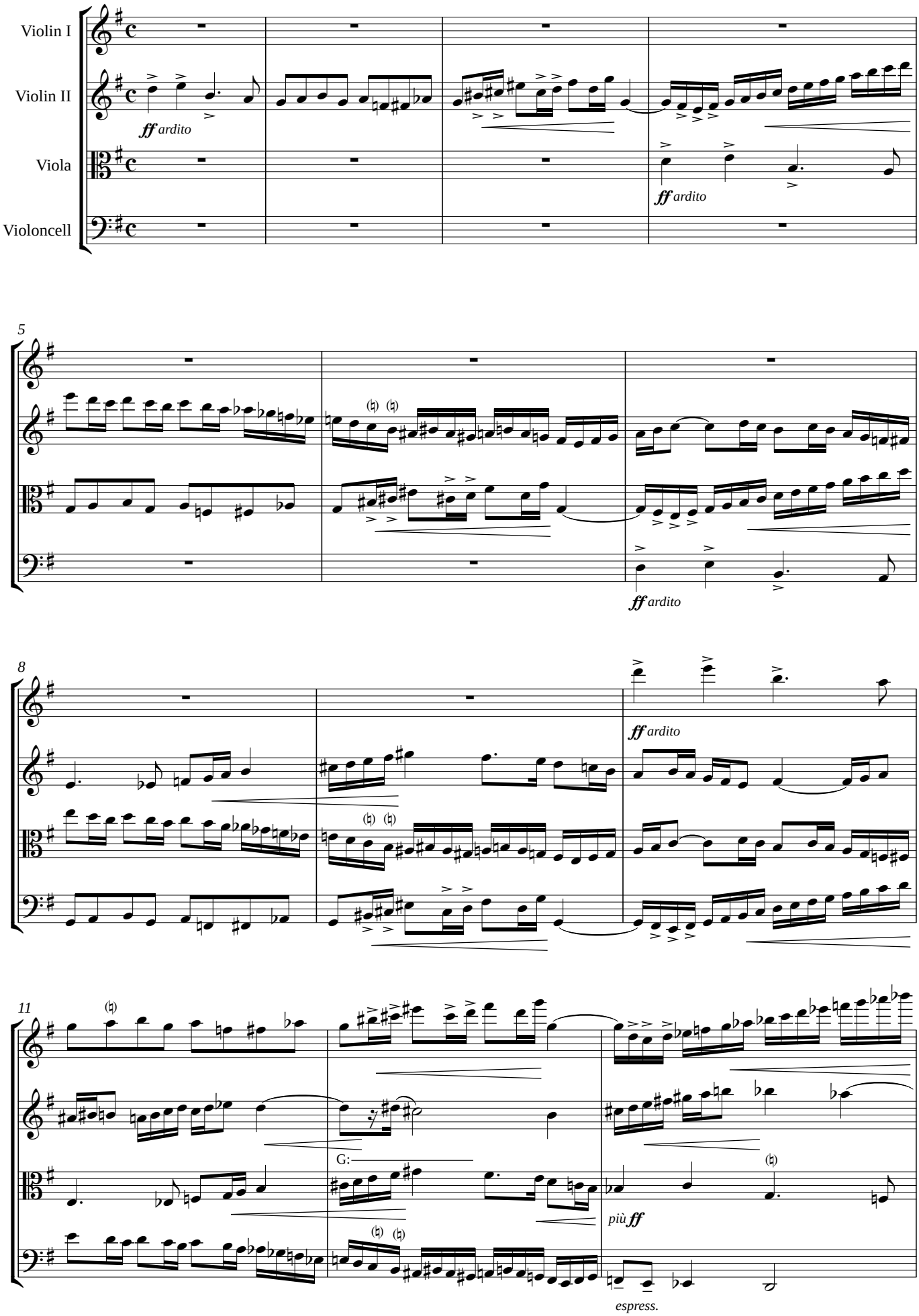

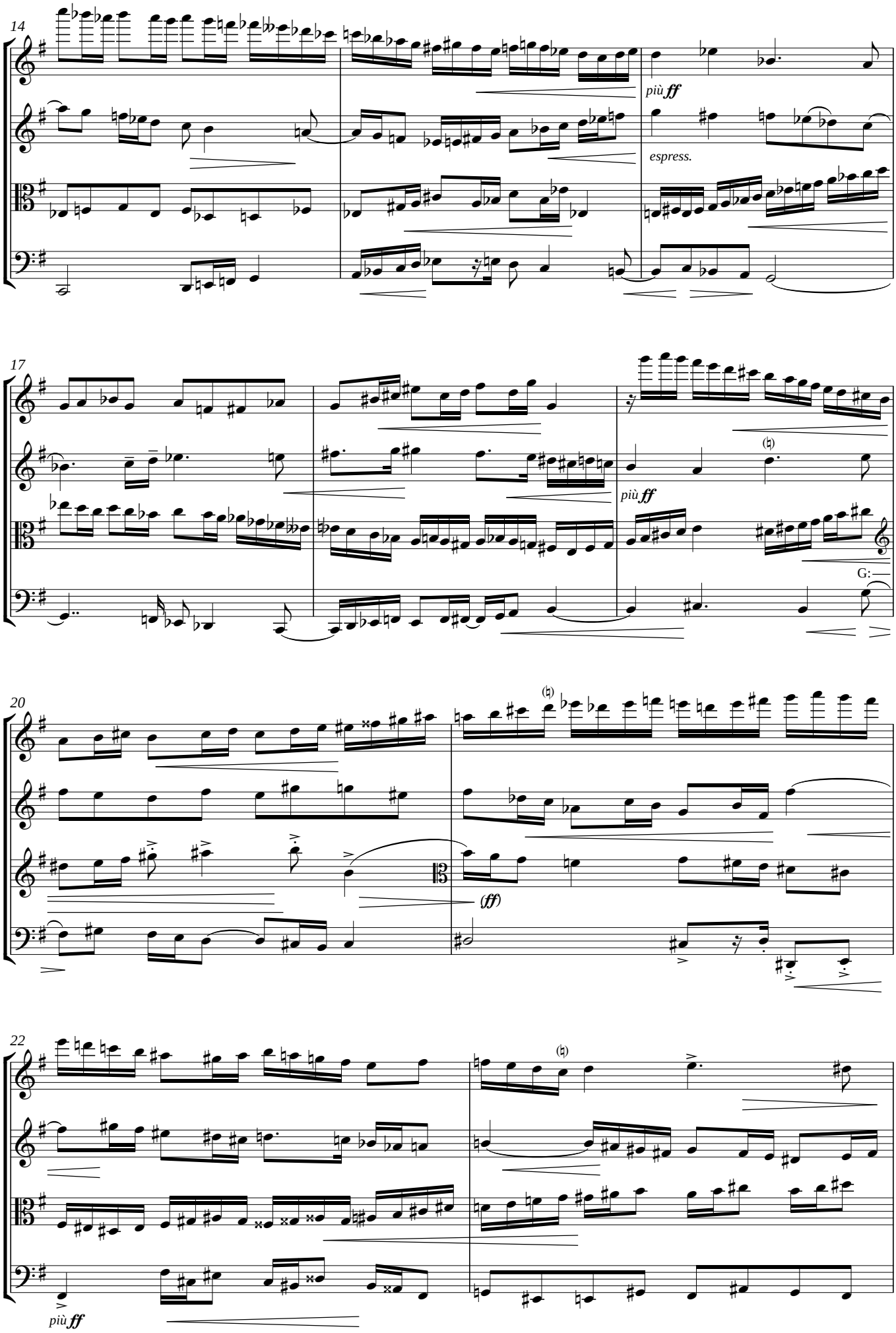
14
più ff
espress.
17
più ff
G:
20
(ff)
22
più ff

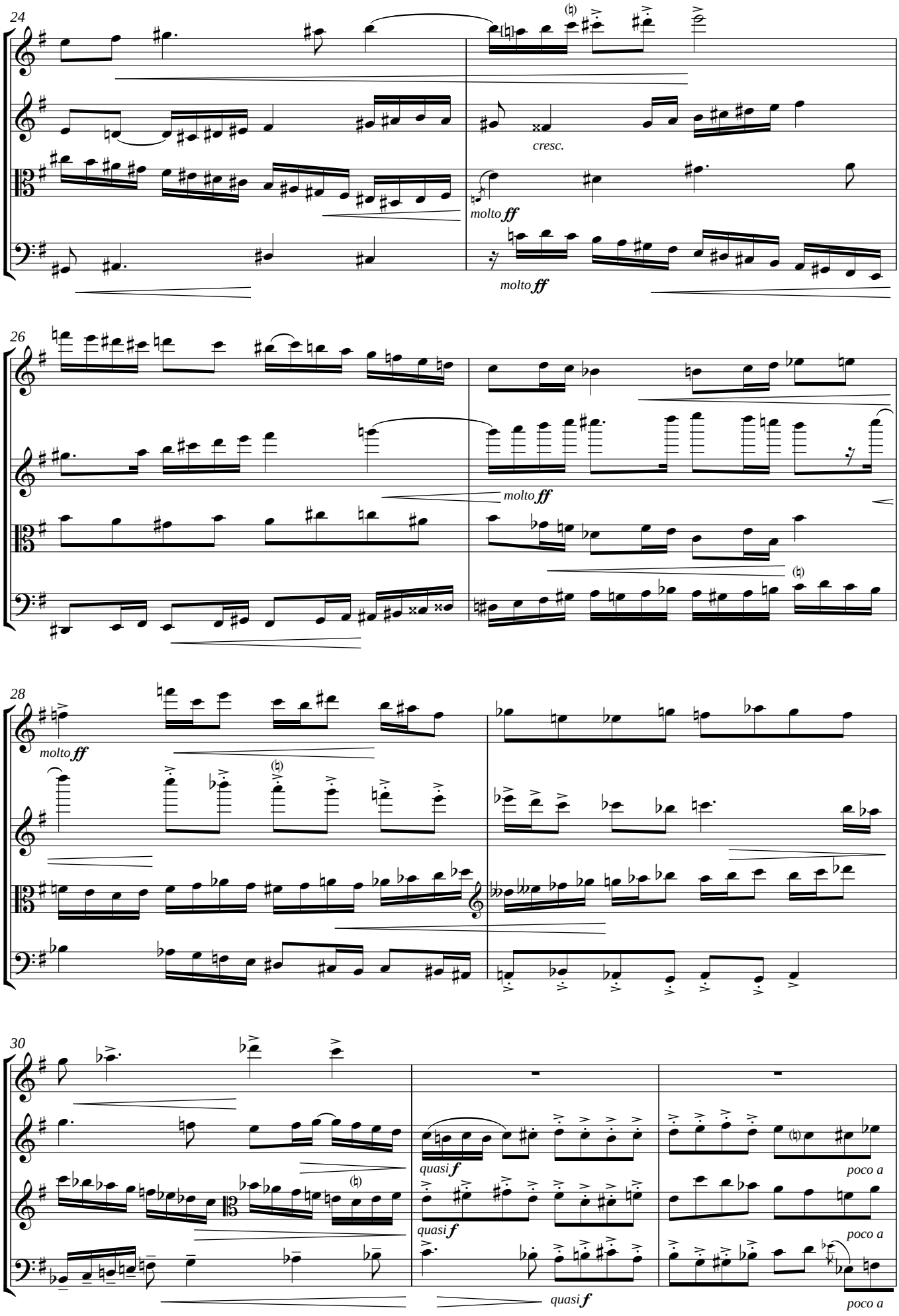
24
cresc.
molto ff
molto ff
26
molto ff
28
molto ff
30
quasi f
quasi f
quasi f
poco a
poco a
poco a

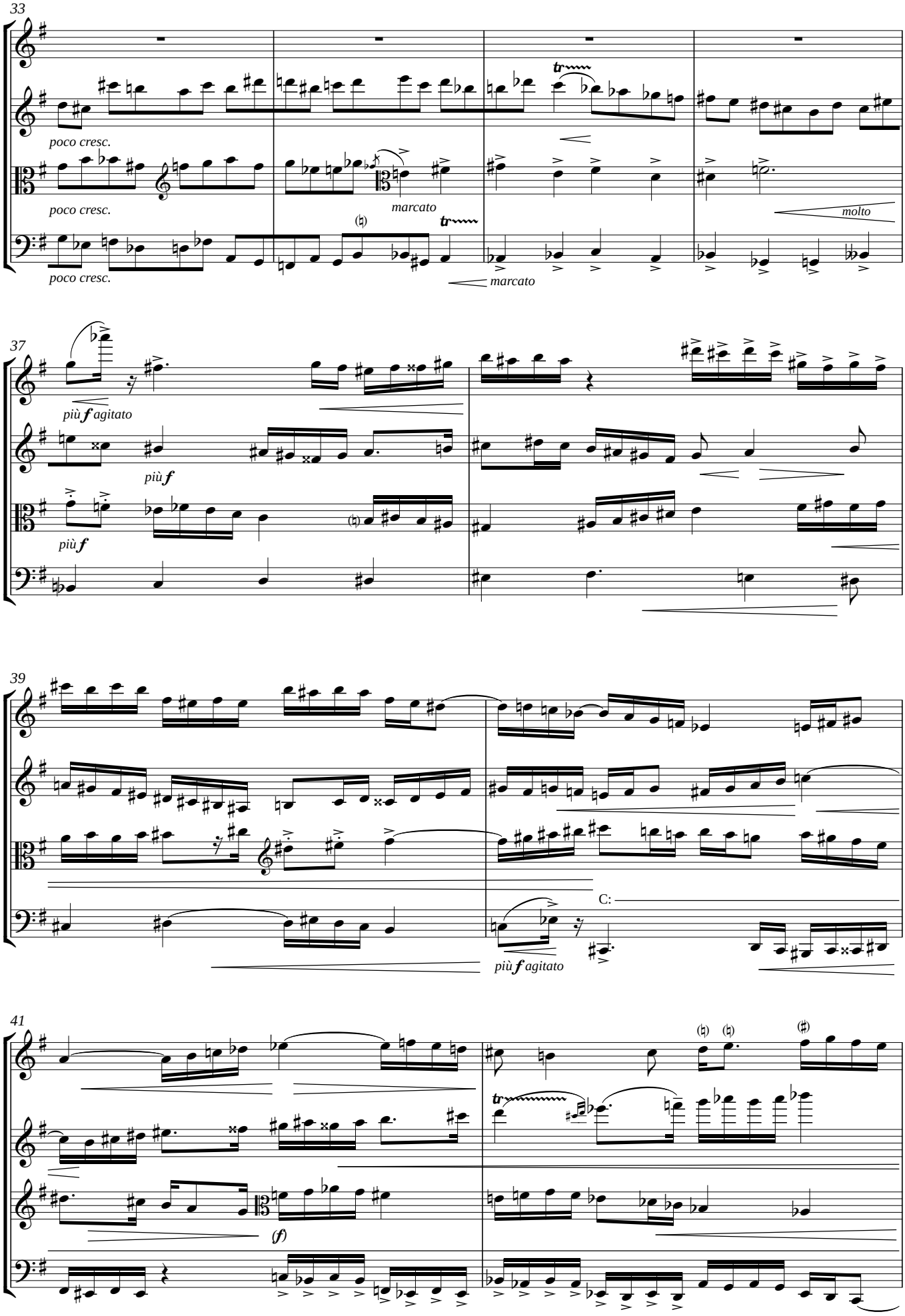
33
poco cresc.
poco cresc.
poco cresc.
marcato
marcato
molto
37
più f agitato
più f
più f
39
più f agitato
C:
41
(f)

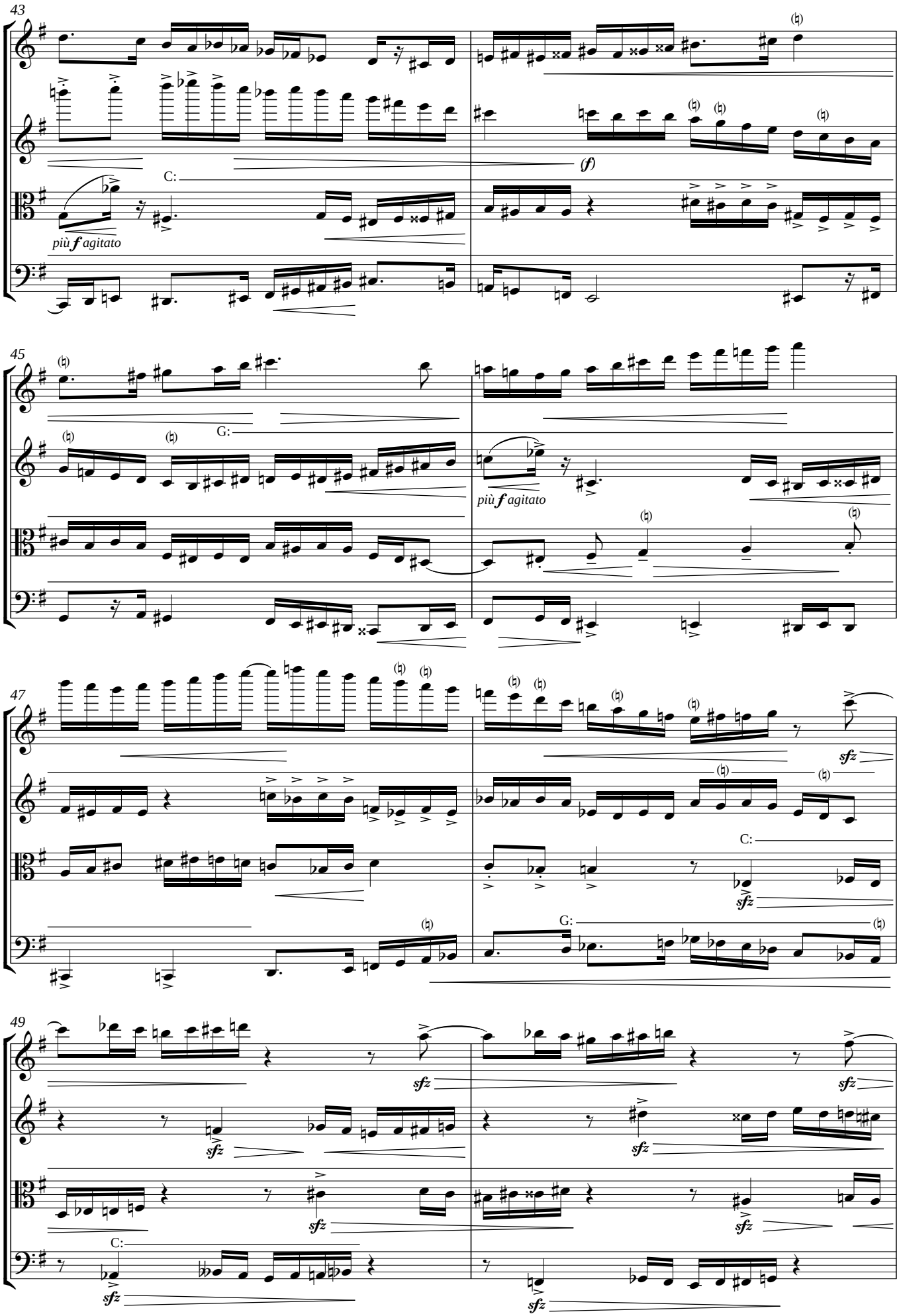
43
C:
più f agitato
(f)
45
G:
più f agitato
47
C:
G:
sfz
49
C:
sfz

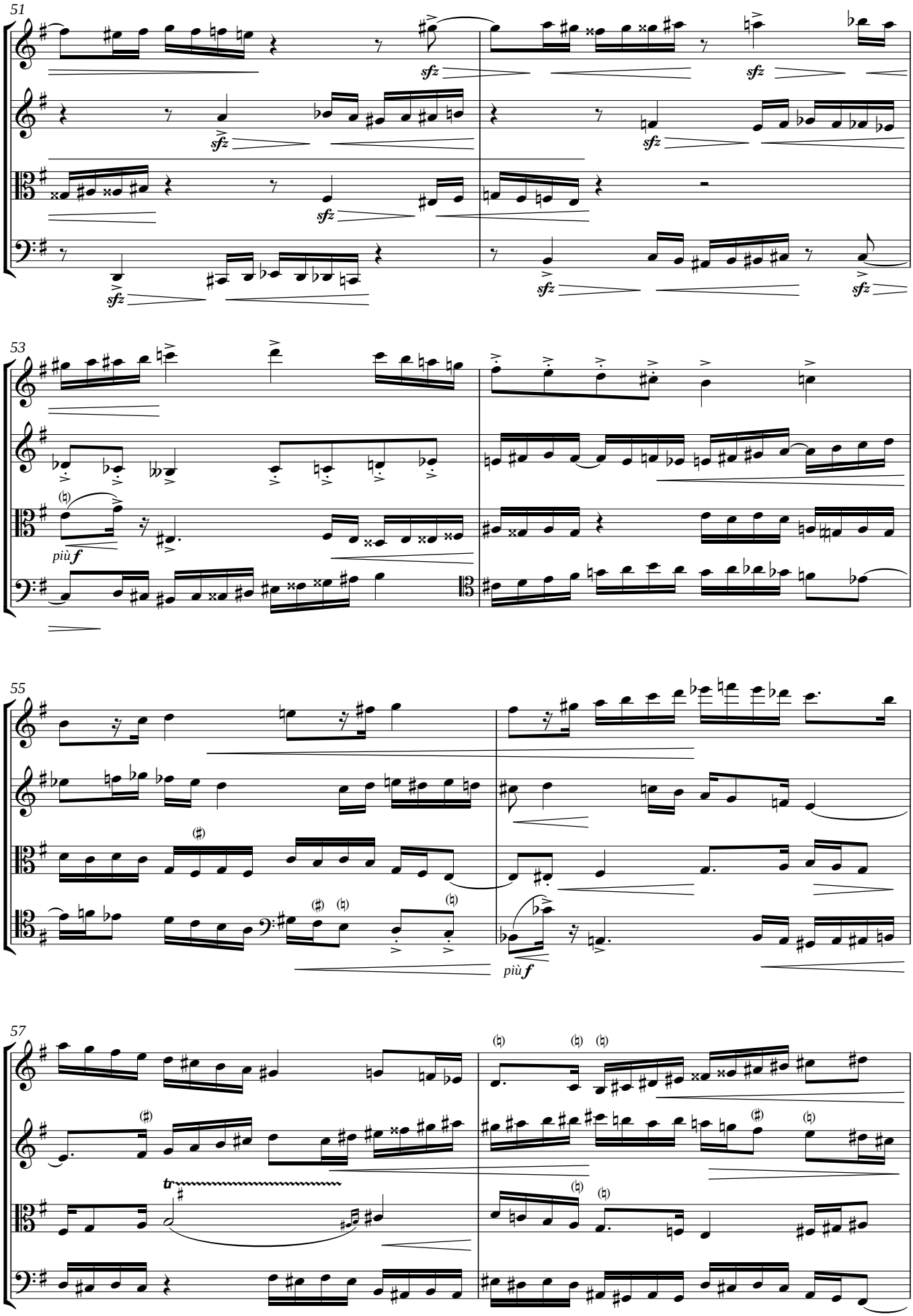
51
sfz
53
più f
55
più f
57
tr

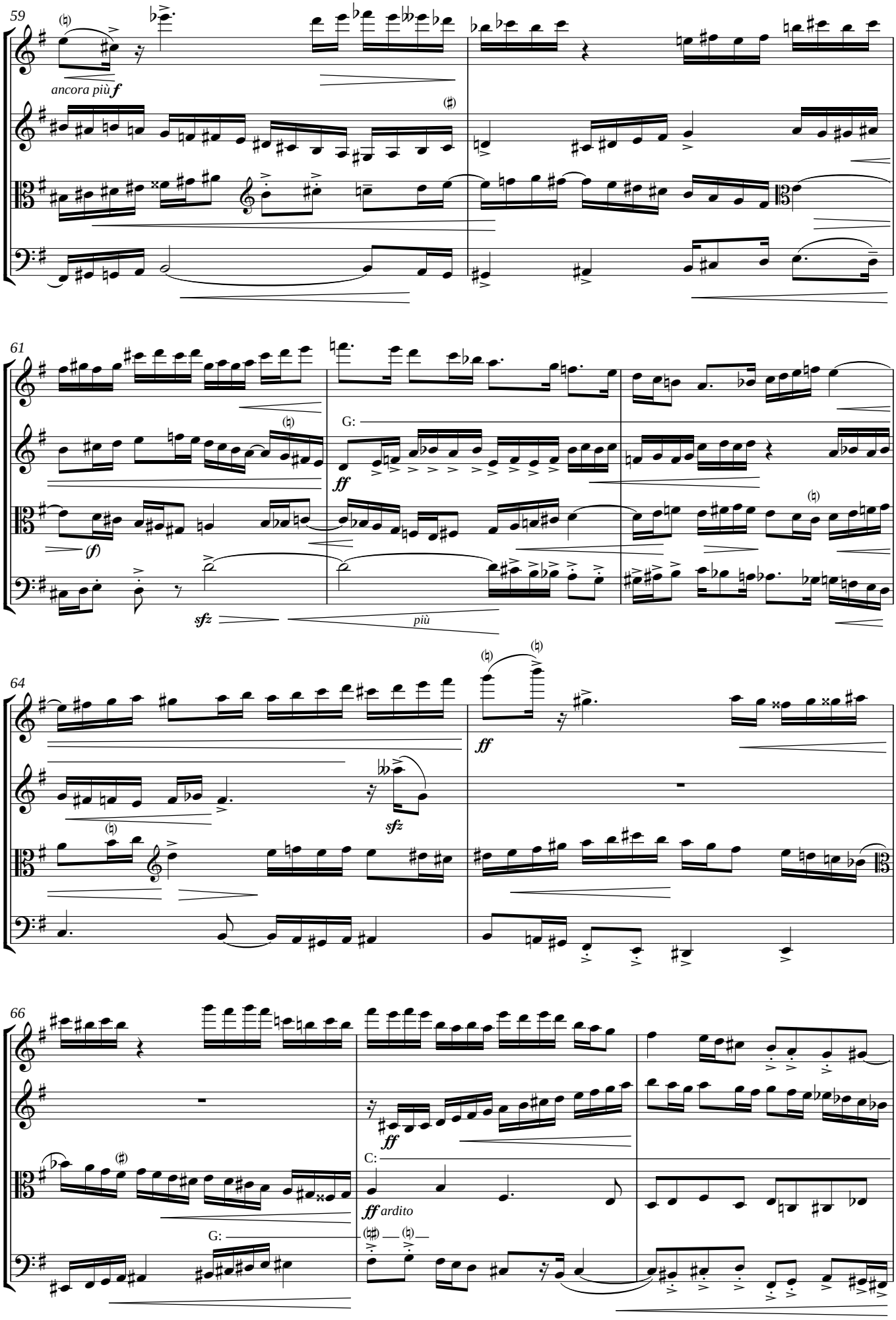
59
ancora più f
61
G:
ff
(f)
sfz
più
64
ff
sfz
66
ff
C:
ff ardito
G:

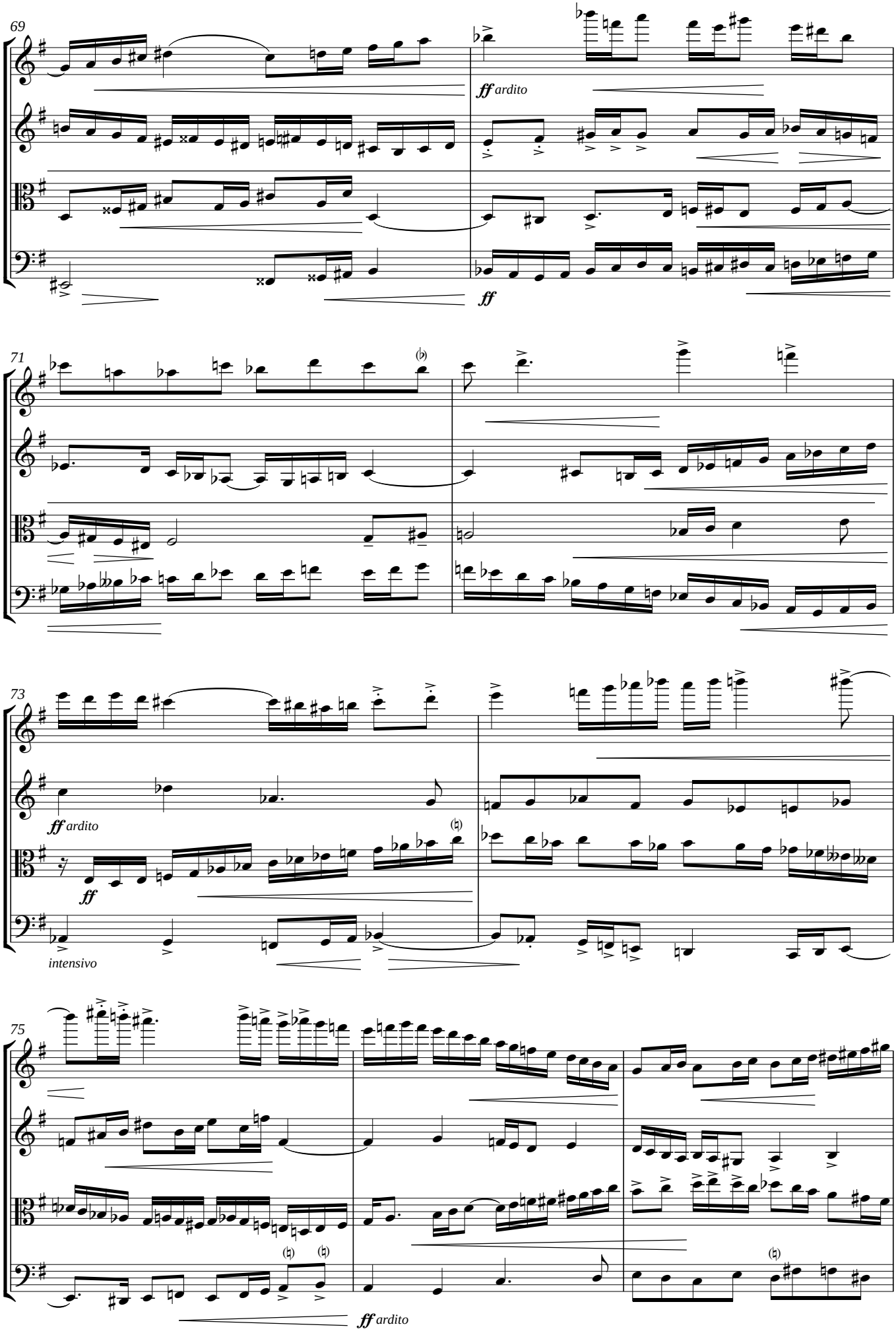
69
ff ardito
ff
71
73
ff ardito
ff
intensivo
75
ff ardito

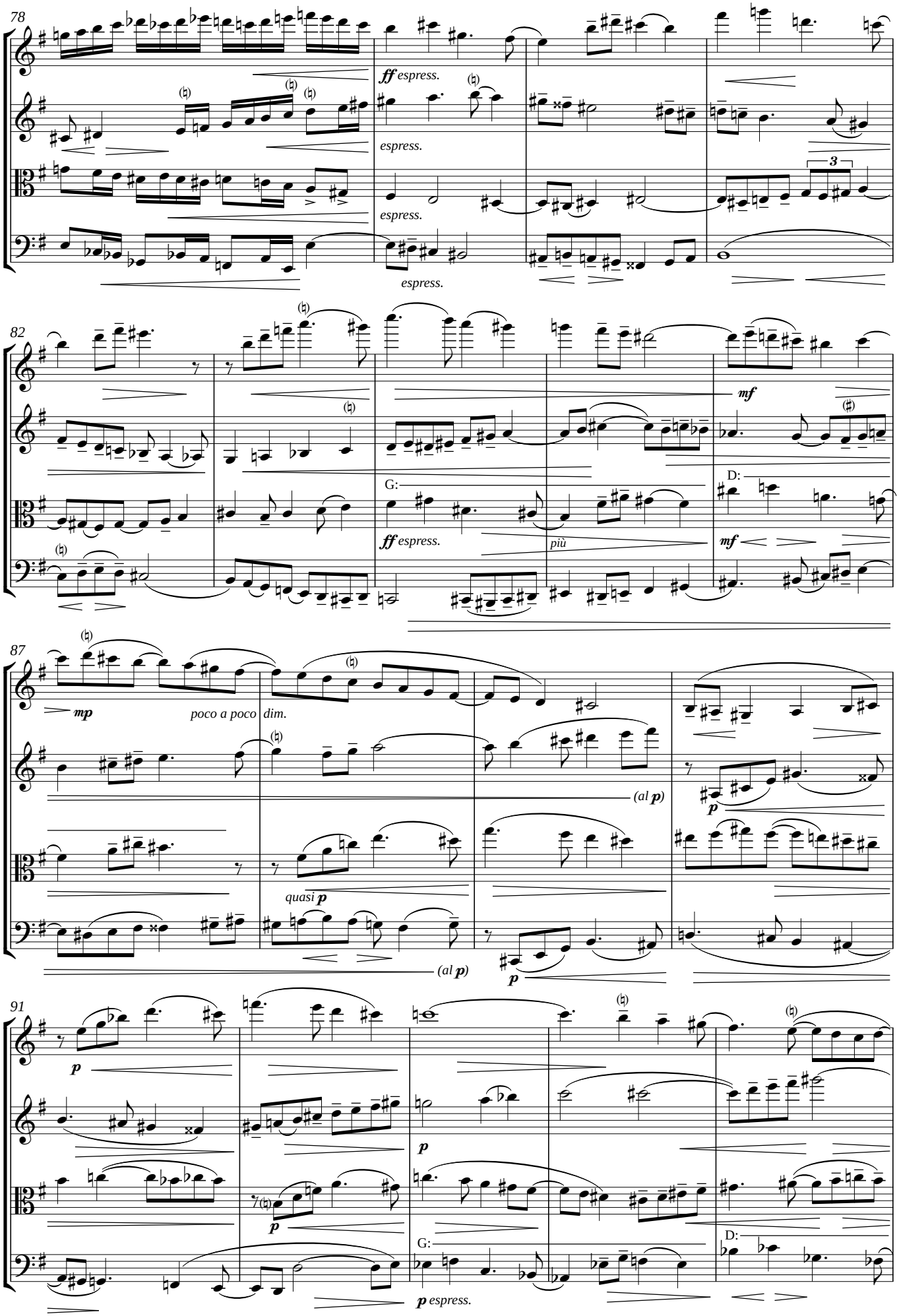
78
ff espress.
espress.
espress.
espress.
3
82
mf
G:
ff espress.
più
D:
mf
87
mp
poco a poco dim.
(al p)
p
quasi p
(al p)
p
91
p
p
p
G:
p espress.
D:

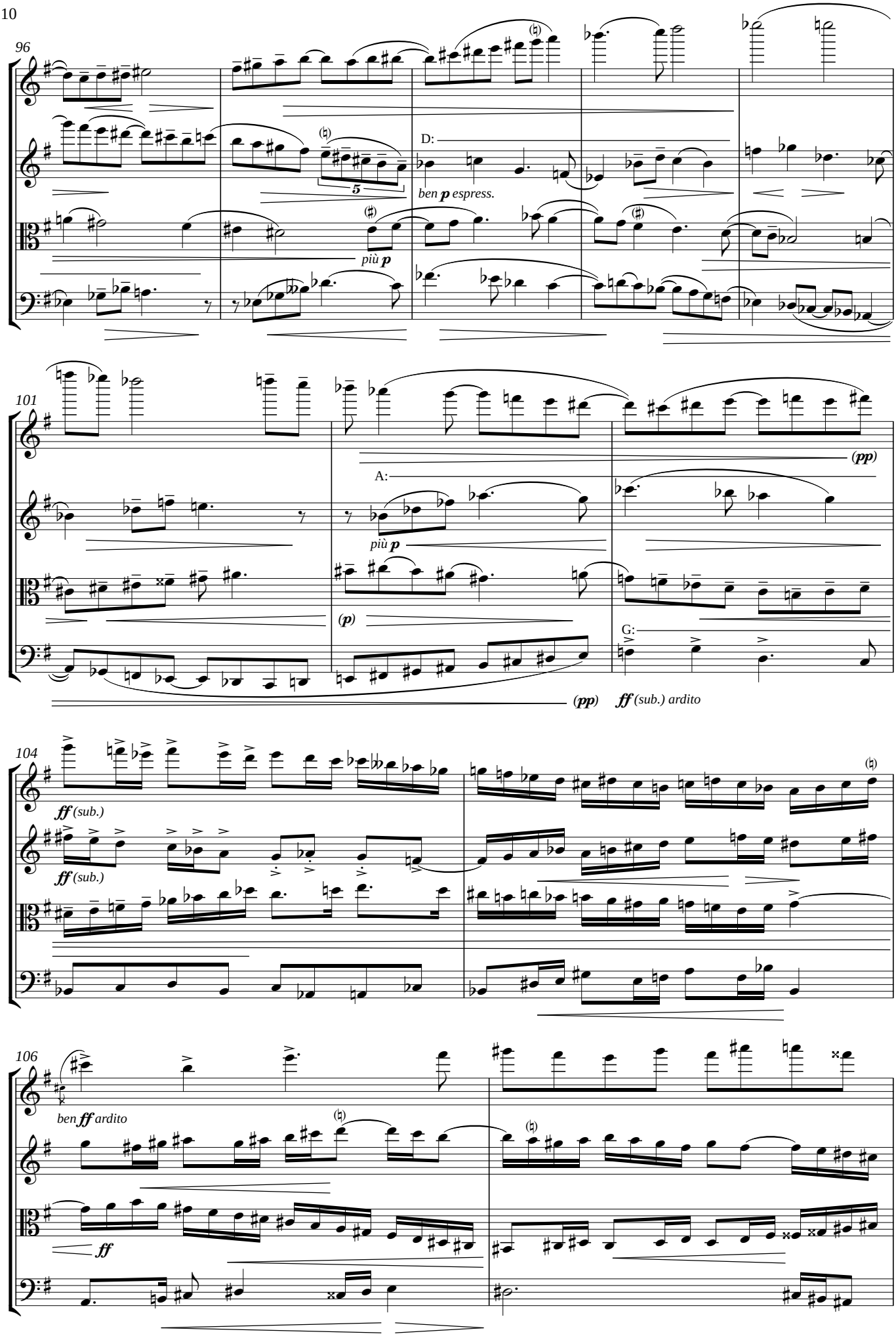
96
D:
ben p espress.
più p
101
(pp)
A:
più p
(p)
G:
(pp)
ff (sub.) ardito
104
ff (sub.)
ff (sub.)
106
ben ff ardito
ff

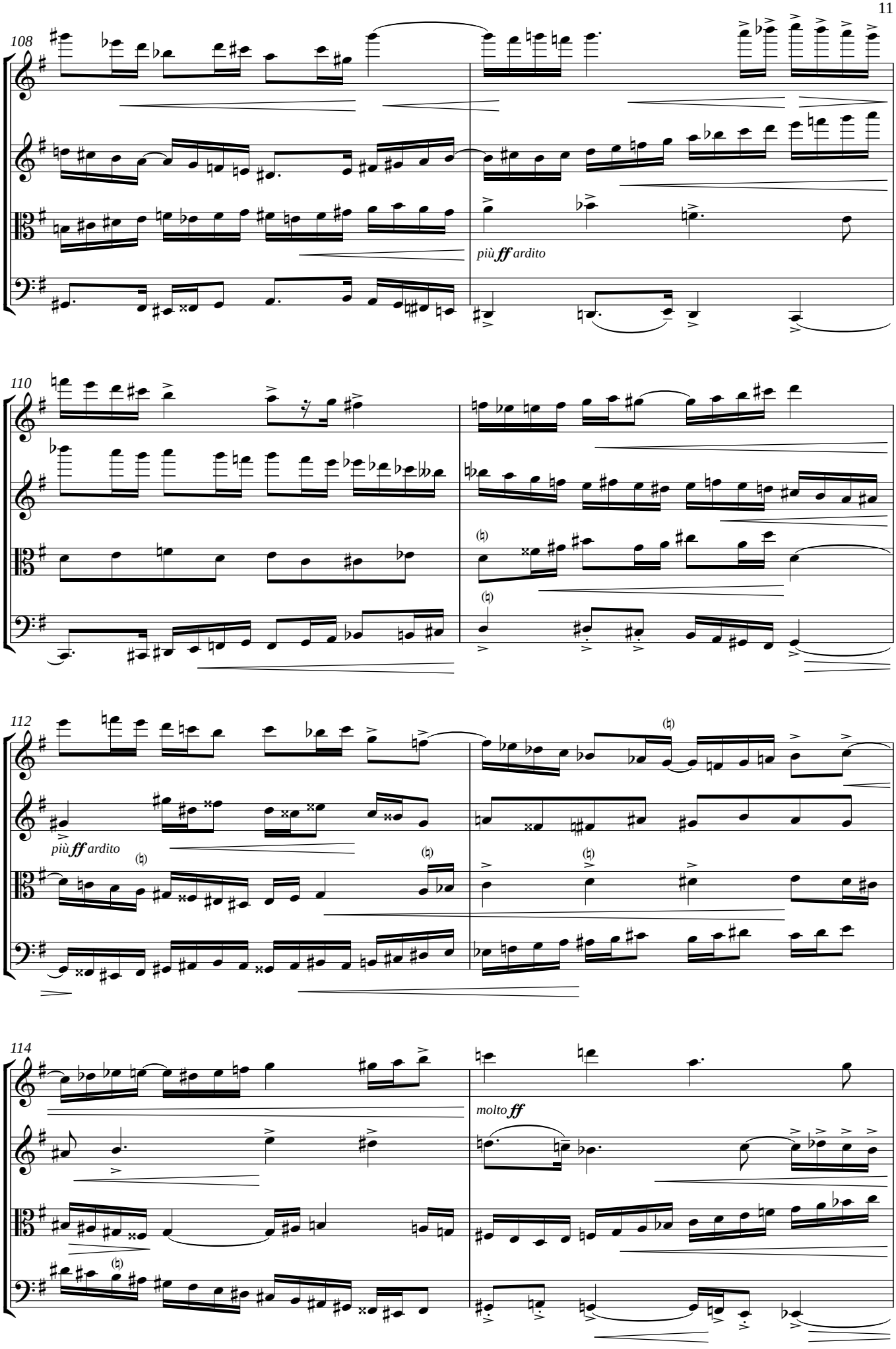
108
più ff ardito
110
112
più ff ardito
114
molto ff

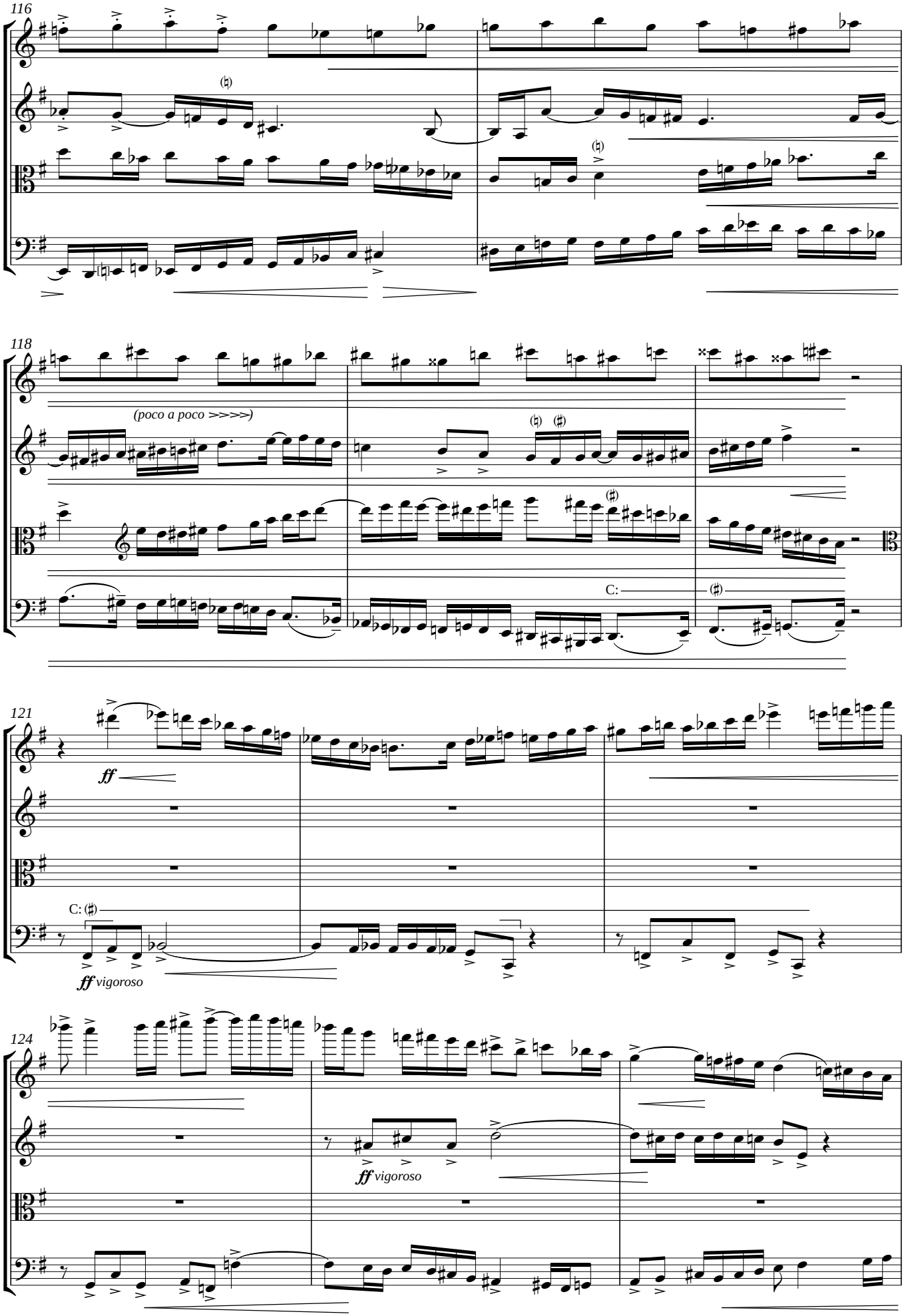
116
118
(poco a poco >>>>)
C:
121
ff
C:
ff vigoroso
124
ff vigoroso

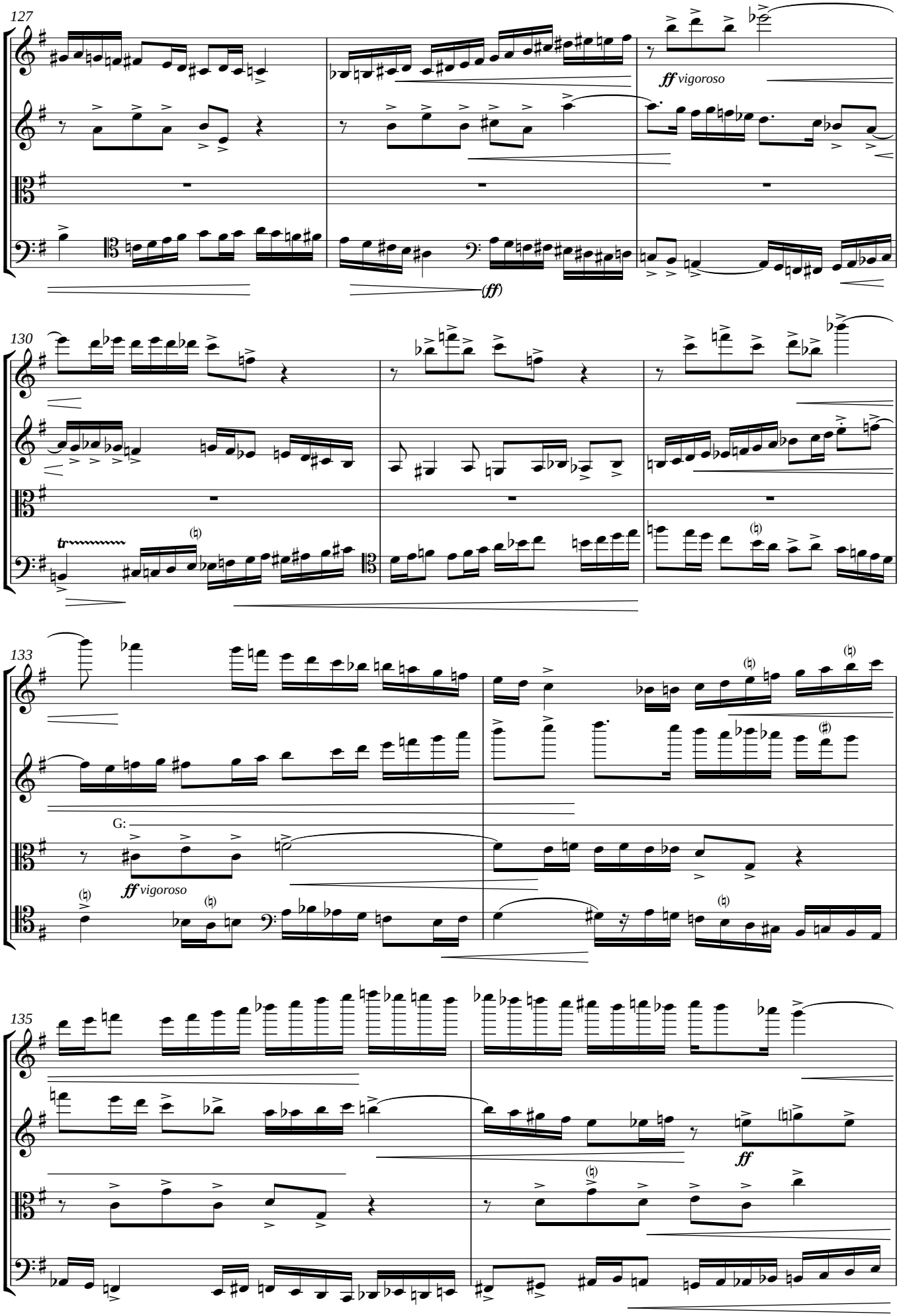
127
ff vigoroso
(ff)
130
tr
133
G:
ff vigoroso
135
ff

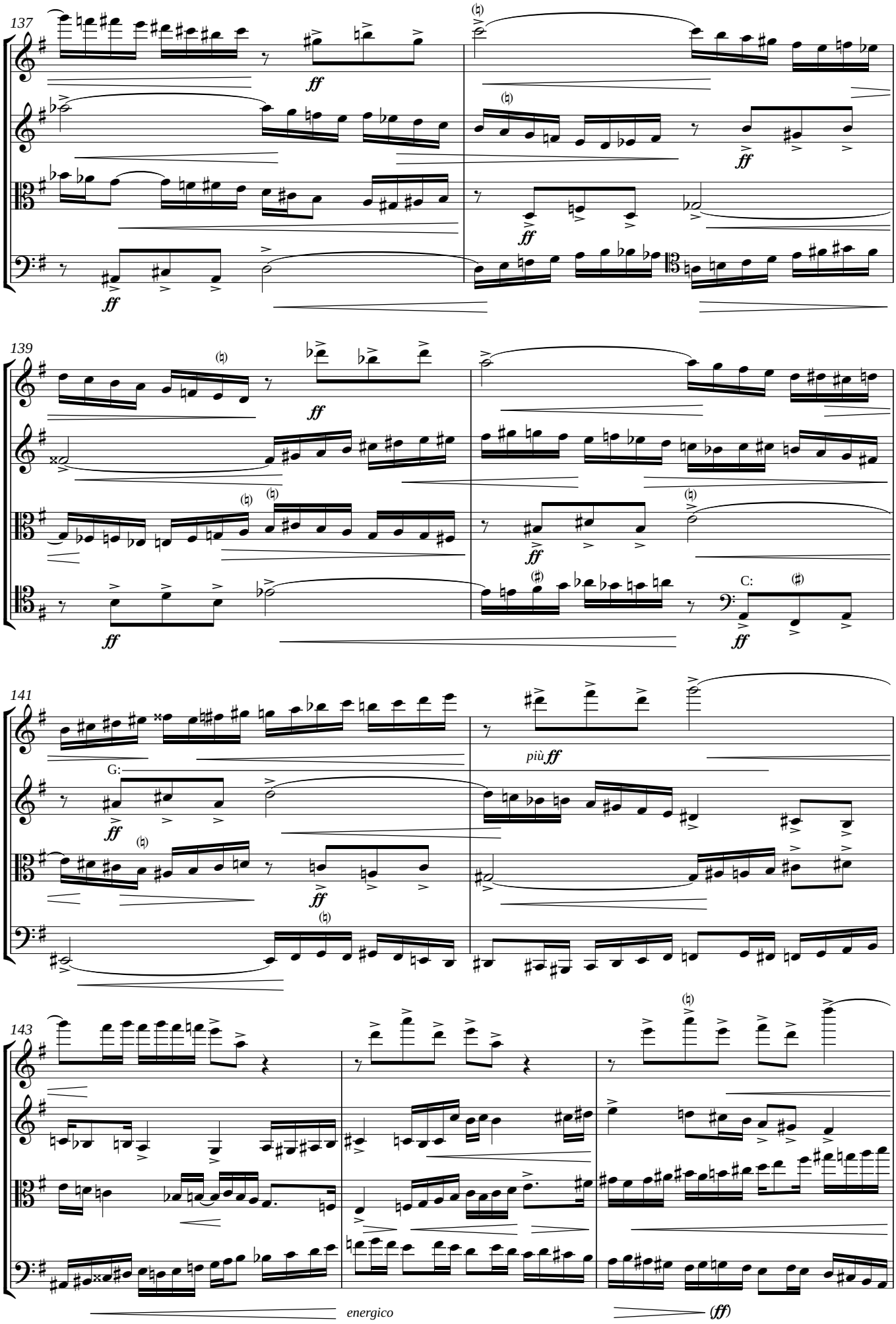
137
ff
139
ff
C:
141
G:
più ff
143
energico
(ff)

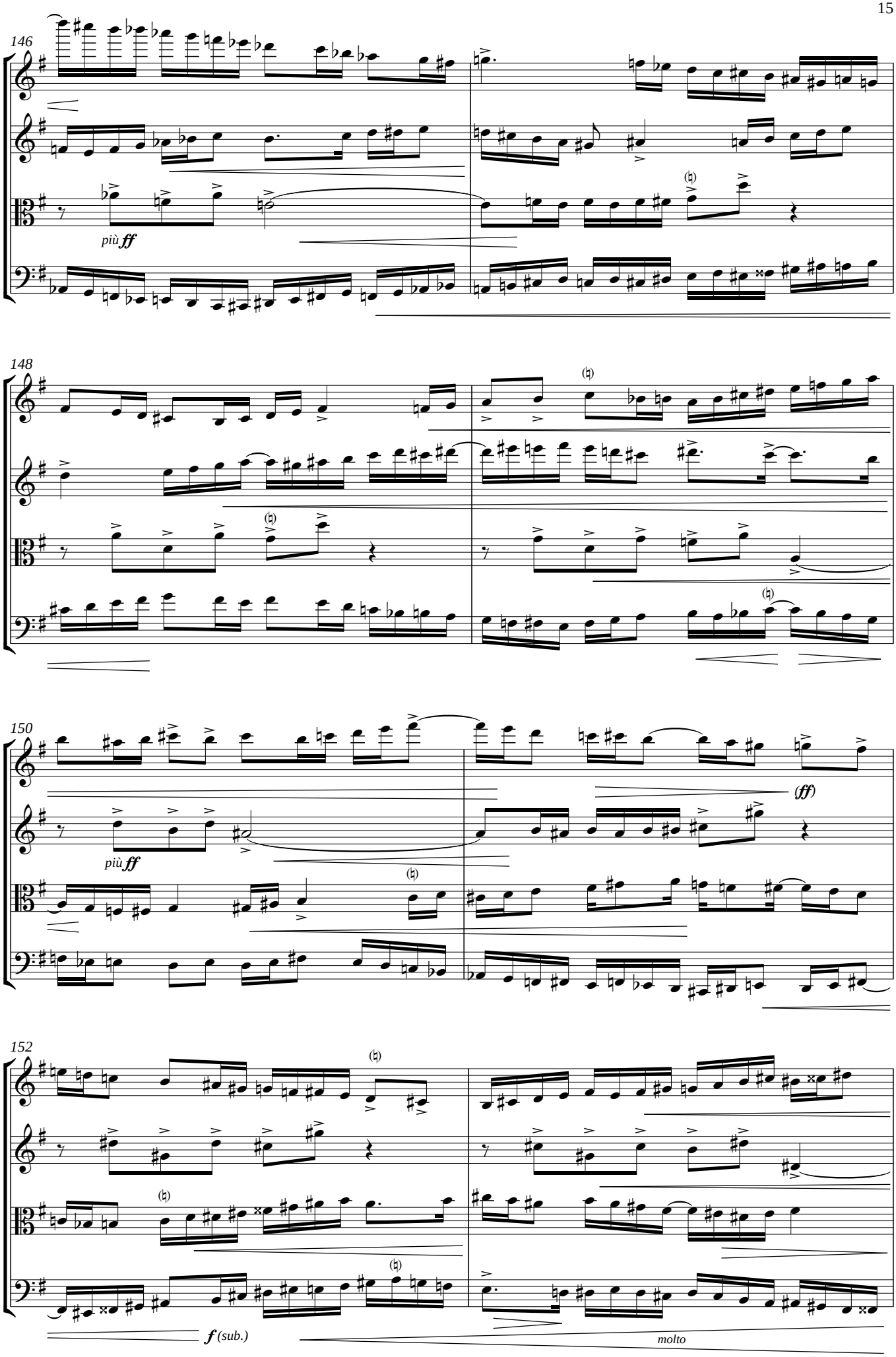
146
più ff
148
150
più ff
(ff)
152
f (sub.)
molto

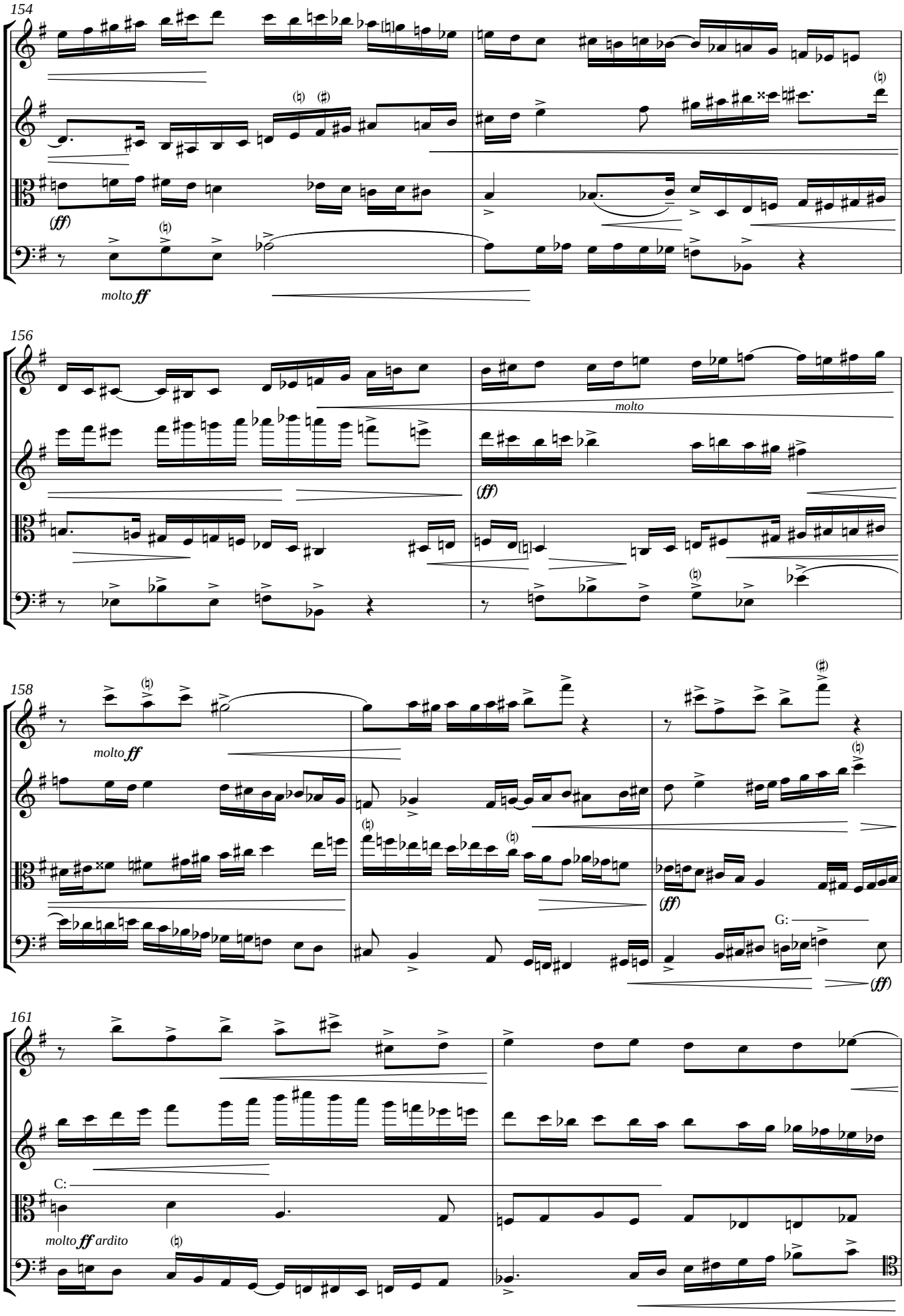
154
(ff)
molto ff
156
molto
(ff)
158
molto ff
(ff)
G:
(ff)
161
C:
molto ff ardito

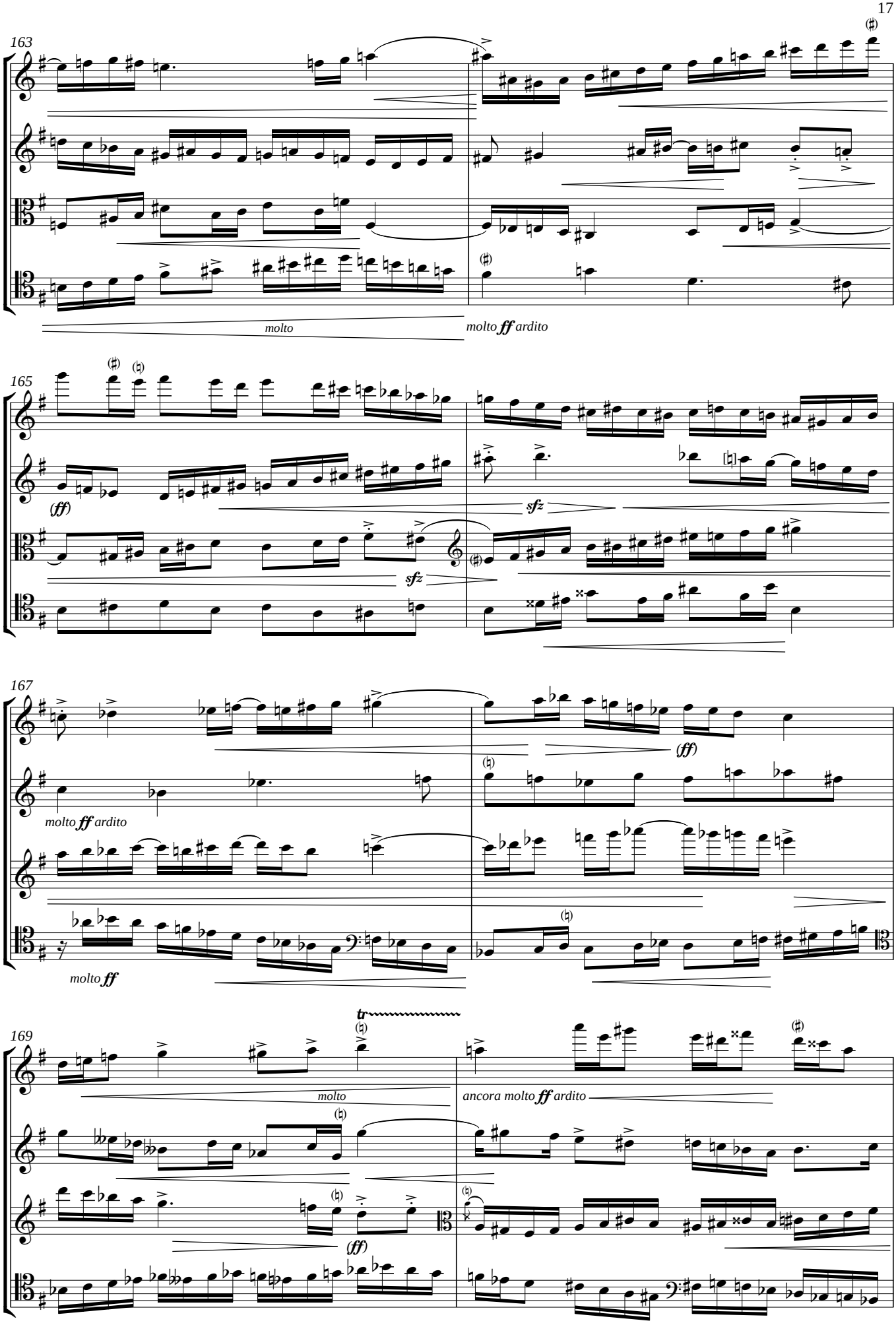
163
molto
molto ff ardito
165
(ff)
sfz
sfz
167
molto ff ardito
(ff)
molto ff
169
tr
molto
ancora molto ff ardito
(ff)

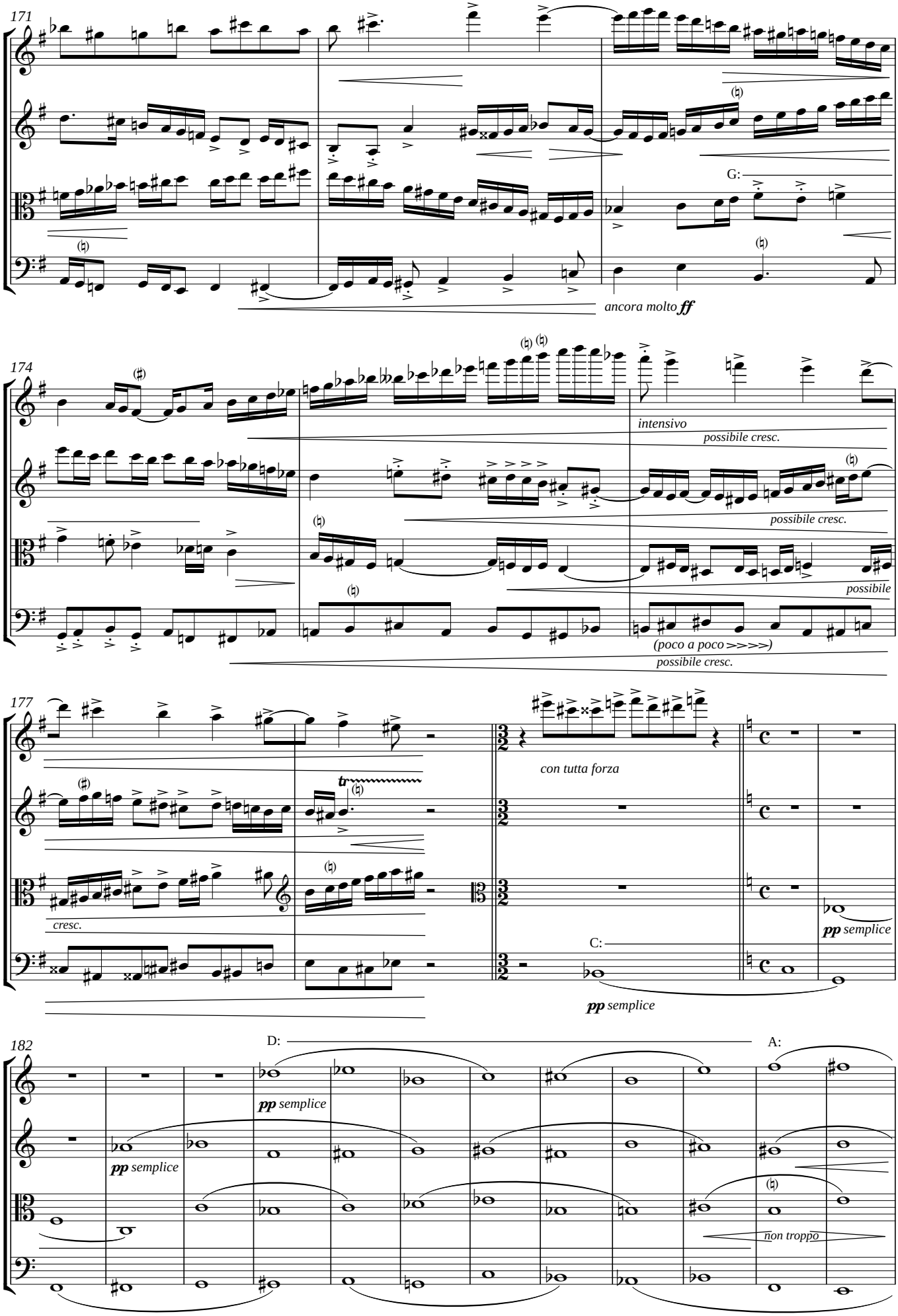
171
G:
ancora molto ff
174
intensivo
possibile cresc.
possibile cresc.
possibile
(poco a poco >>>>>)
possibile cresc.
177
con tutta forza
cresc.
C:
pp semplice
pp semplice
182
D:
A:
pp semplice
pp semplice
non troppo

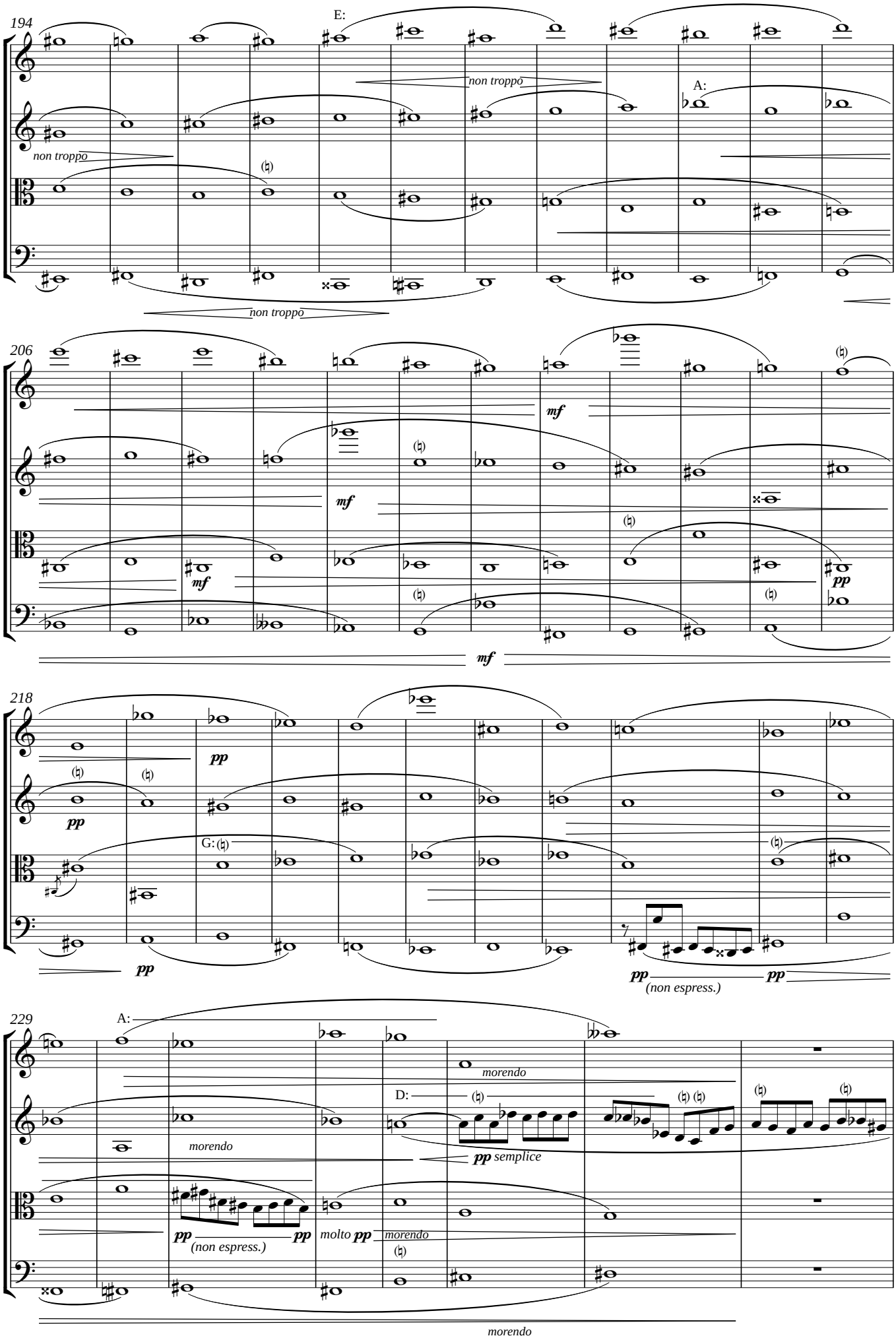
194
E:
non troppo
A:
non troppo
non troppo
206
mf
mf
mf
pp
mf
218
pp
pp
G:
pp
pp
(non espress.)
pp
229
A:
morendo
D:
pp semplice
morendo
pp
(non espress.)
pp
molto pp
morendo
morendo

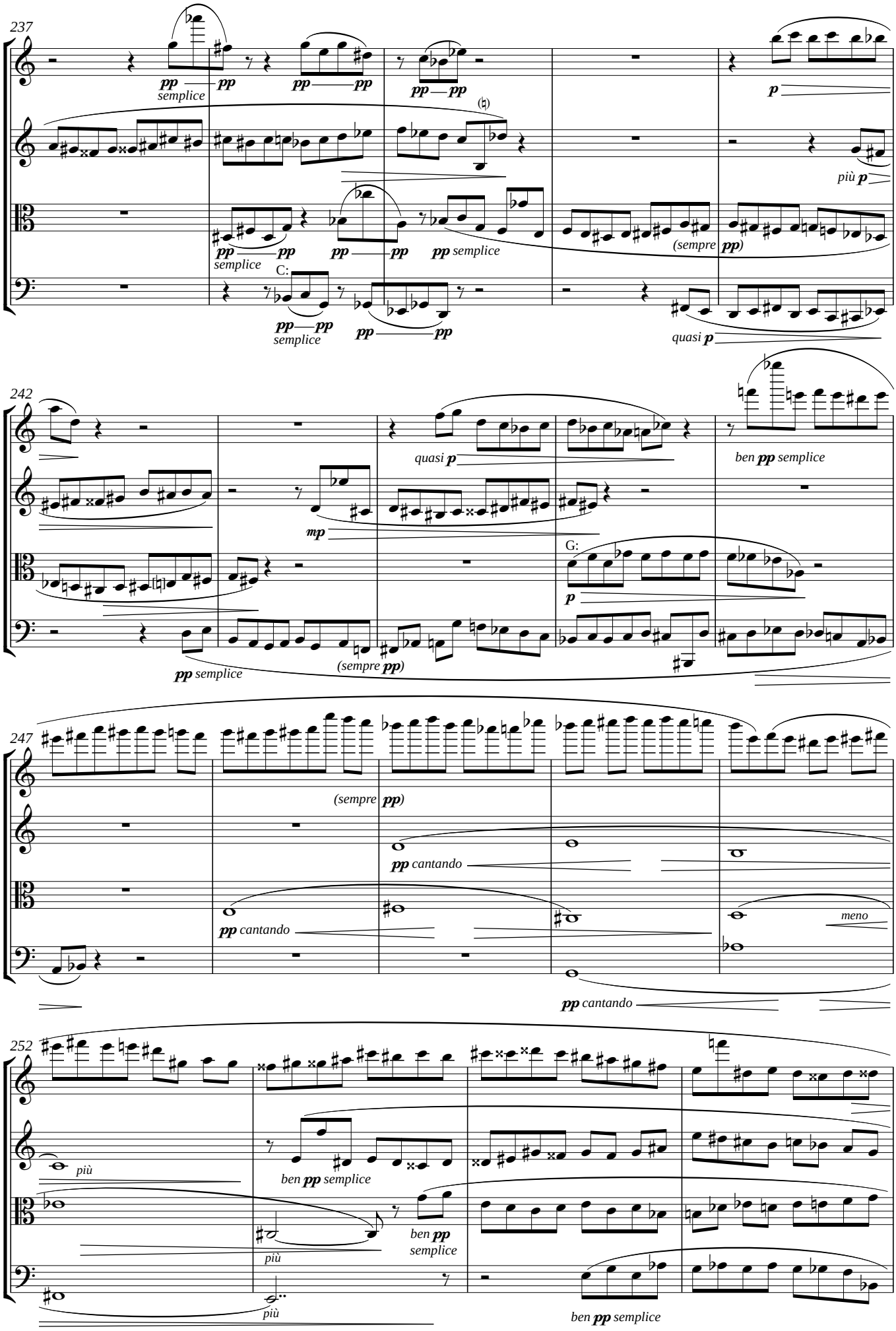
237
pp semplice
pp
pp
pp
pp
pp
p
più p
pp semplice
pp
pp
pp semplice
(sempre pp)
C:
pp semplice
pp
pp
quasi p
242
quasi p
ben pp semplice
mp
G:
p
pp semplice
(sempre pp)
247
(sempre pp)
pp cantando
pp cantando
meno
pp cantando
252
più
ben pp semplice
più
ben pp semplice
più
ben pp semplice

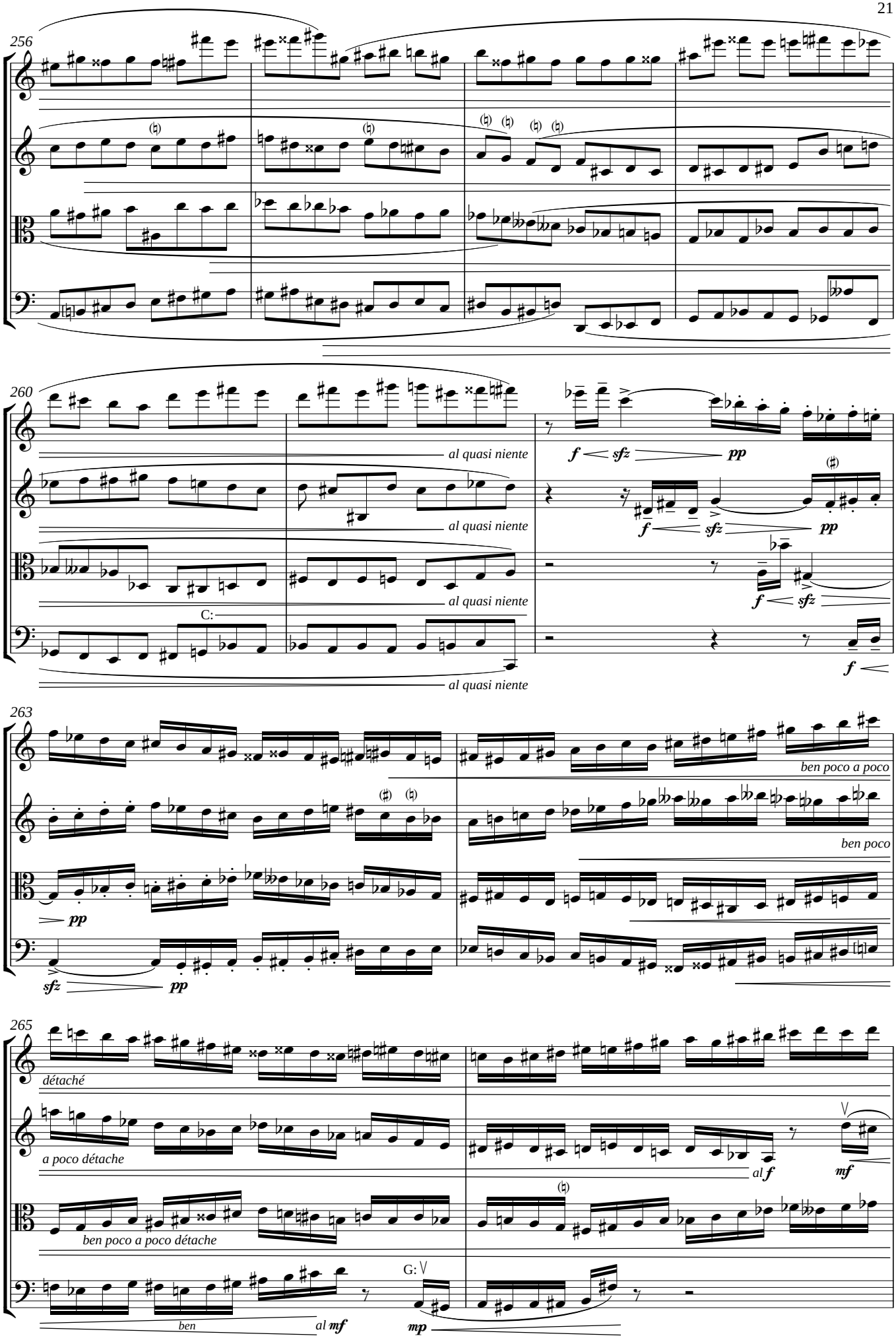
256
260
al quasi niente
al quasi niente
al quasi niente
al quasi niente
C:
f
sfz
pp
f
sfz
pp
f
sfz
f
263
ben poco a poco
ben poco
pp
sfz
pp
265
détaché
a poco détache
al f
mf
ben poco a poco détache
G:
ben
al mf
mp

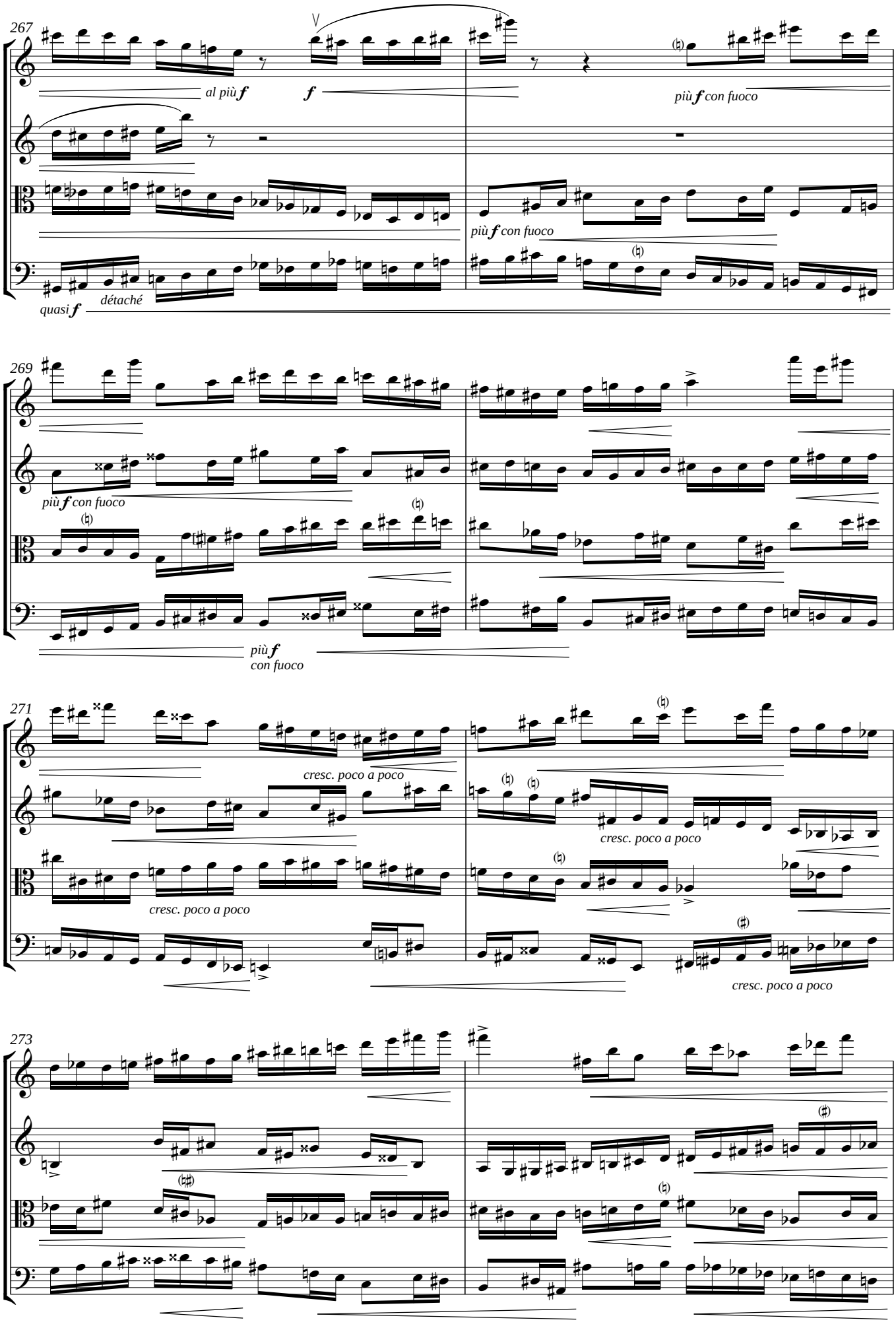
267
al più f
f
più f con fuoco
più f con fuoco
quasi f
détaché
269
più f con fuoco
più f
con fuoco
271
cresc. poco a poco
cresc. poco a poco
cresc. poco a poco
cresc. poco a poco
273

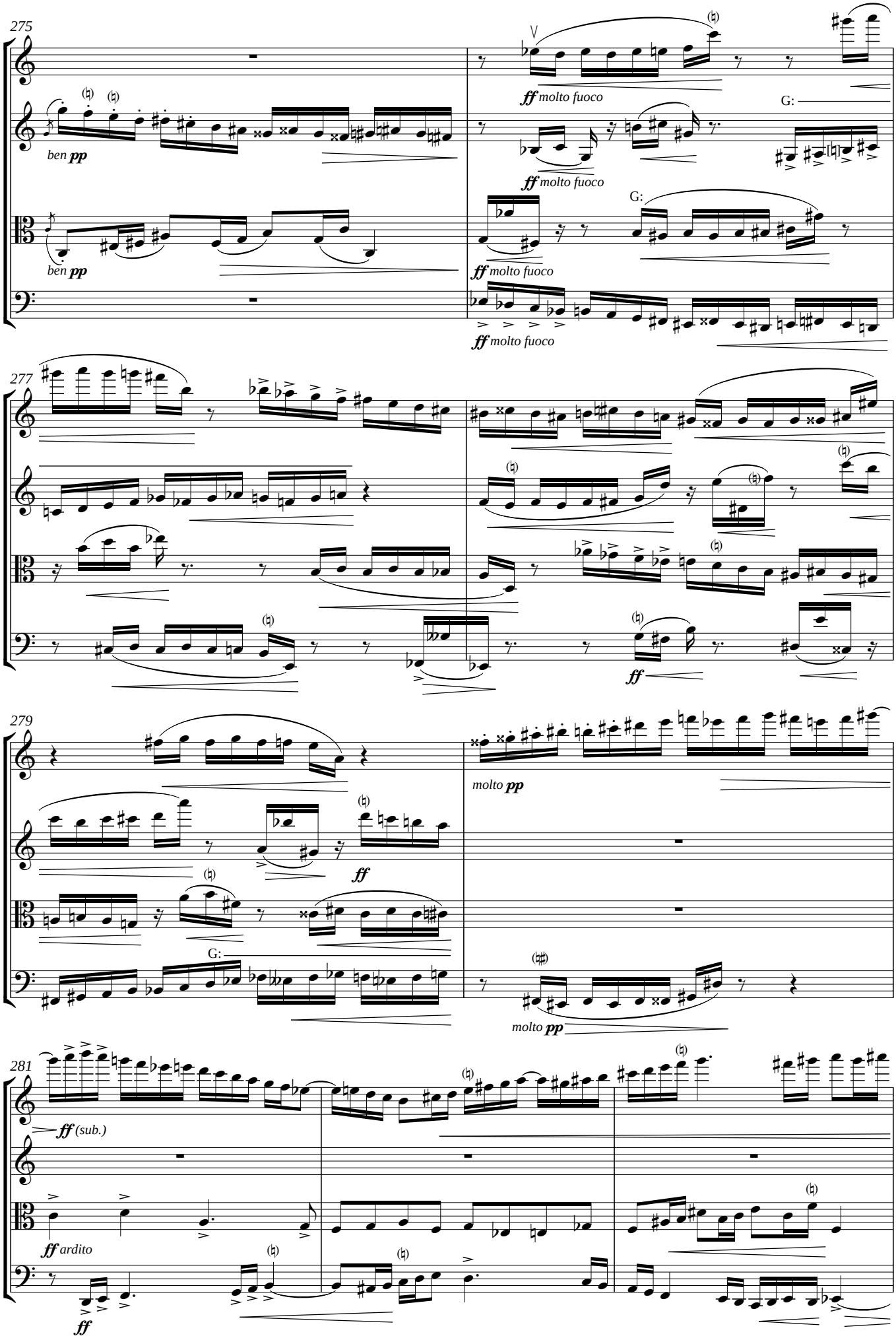
275
ben pp
ff molto fuoco
G:
277
ff
279
molto pp
281
ff (sub.)
ff ardito

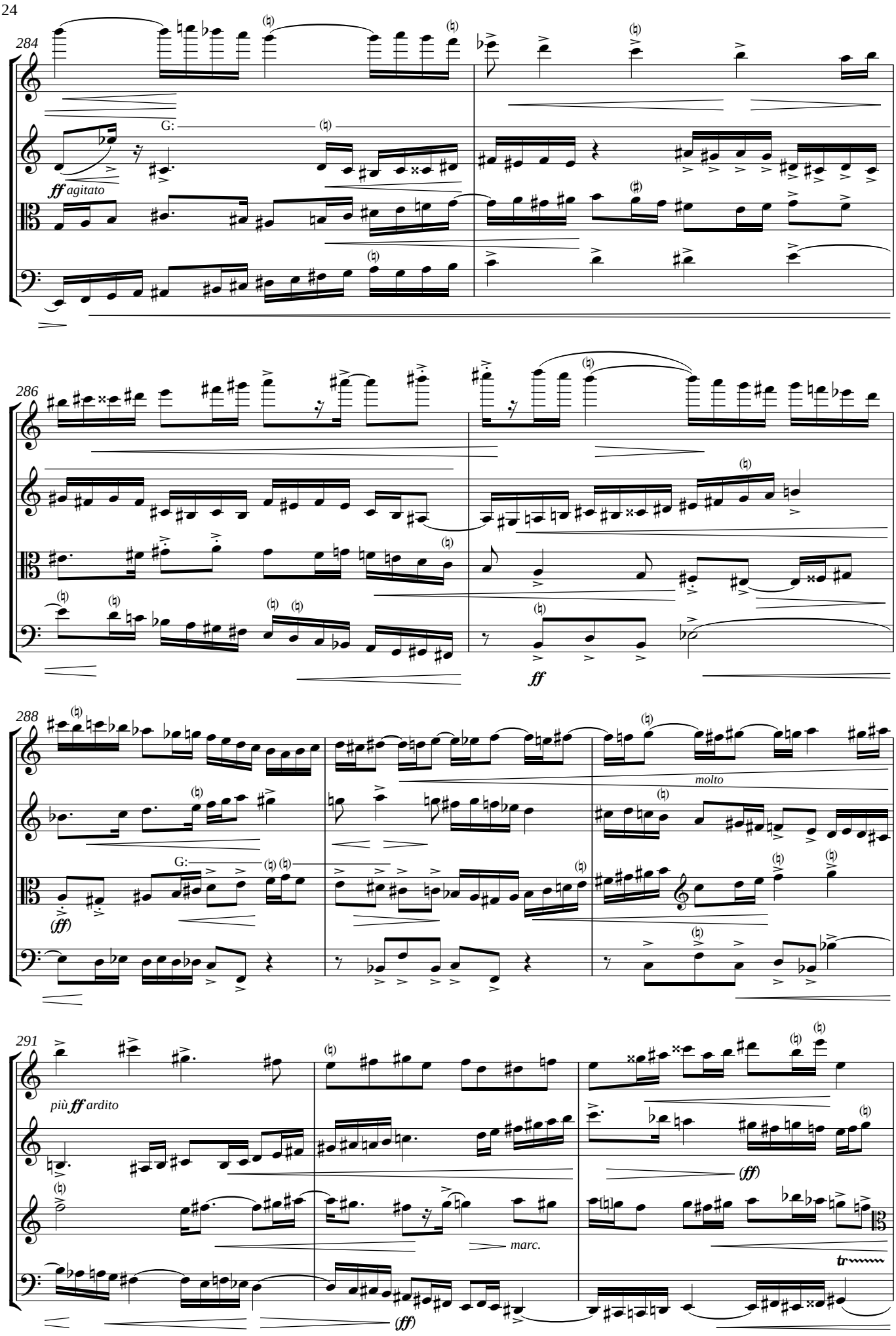
284
G:
ff agitato
286
ff
288
G:
(ff)
molto
291
più ff ardito
(ff)
marc.
(ff)
tr

294

C:

più *ff* vigoroso

G:

intensivo

297

(*ff*)

più

più *ff*

C:

molto

quasi *p*

ff

300

p ma deciso

più quasi *f* più

p

al *p*

p ma deciso

ben *p*

poco a poco spiccato

molto

p

ben *p*

303

quasi cantando

più *p*

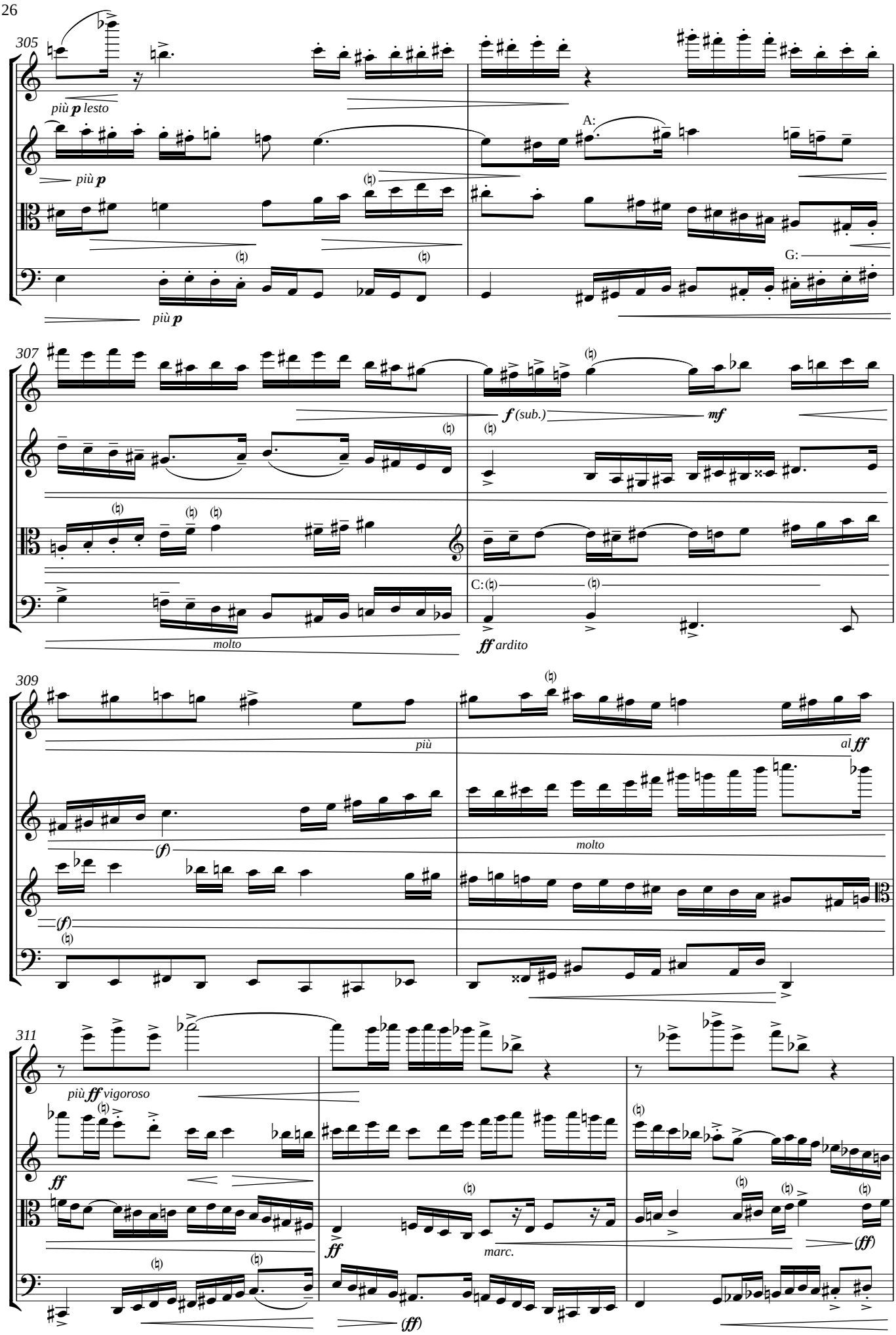
305
più p lesto
più p
A:
G:
più p
307
f (sub.)
mf
molto
C:
ff ardito
309
più
al ff
(f)
molto
(f)
311
più ff vigoroso
ff
ff
marc.
(ff)
(ff)

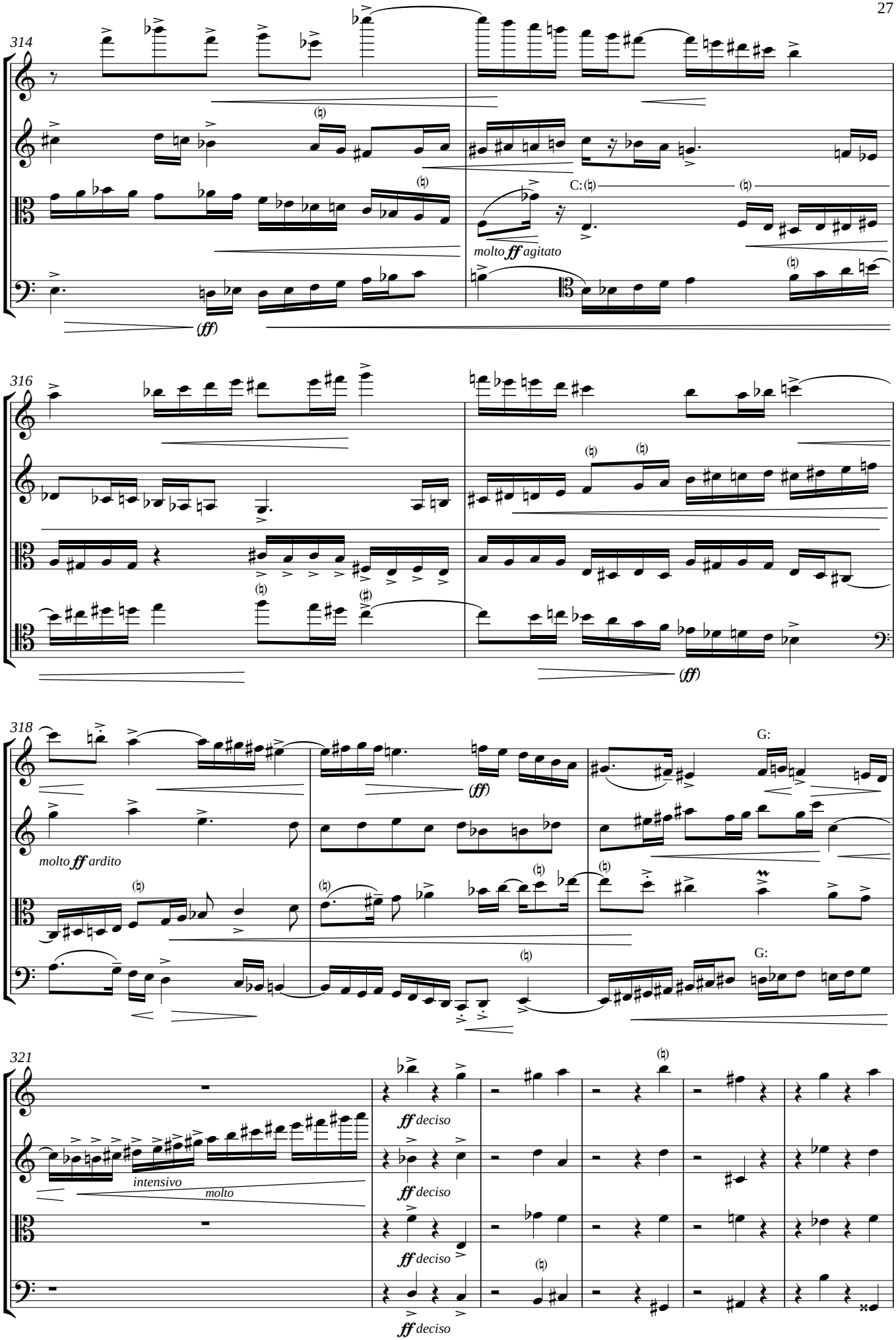
314
C:
molto ff agitato
(ff)
316
(ff)
318
G:
(ff)
molto ff ardito
G:
321
ff deciso
intensivo
molto
ff deciso
ff deciso
ff deciso

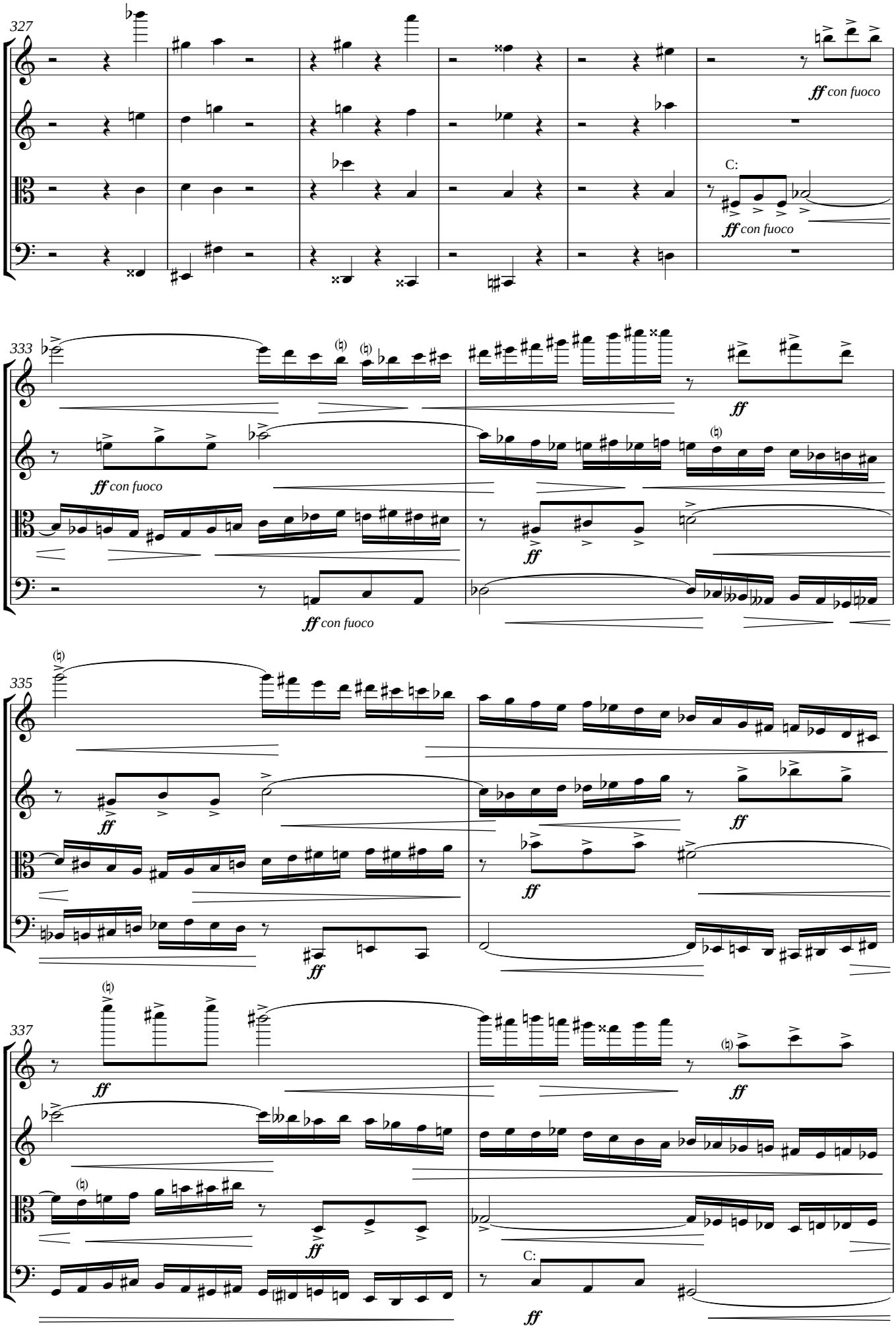
327
ff con fuoco
C:
ff con fuoco
333
ff
ff con fuoco
ff
ff con fuoco
335
ff
ff
ff
ff
337
ff
ff
ff
C:
ff

339

G:

ff

ff

più

f (sub.)

ben *f*

f (sub.)

341

mf

mf

poco a poco spiccato

poco a poco spiccato

343

p

p

più *p* leggiero

p leggiero

345

G:

più *p* leggiero

ben *p*

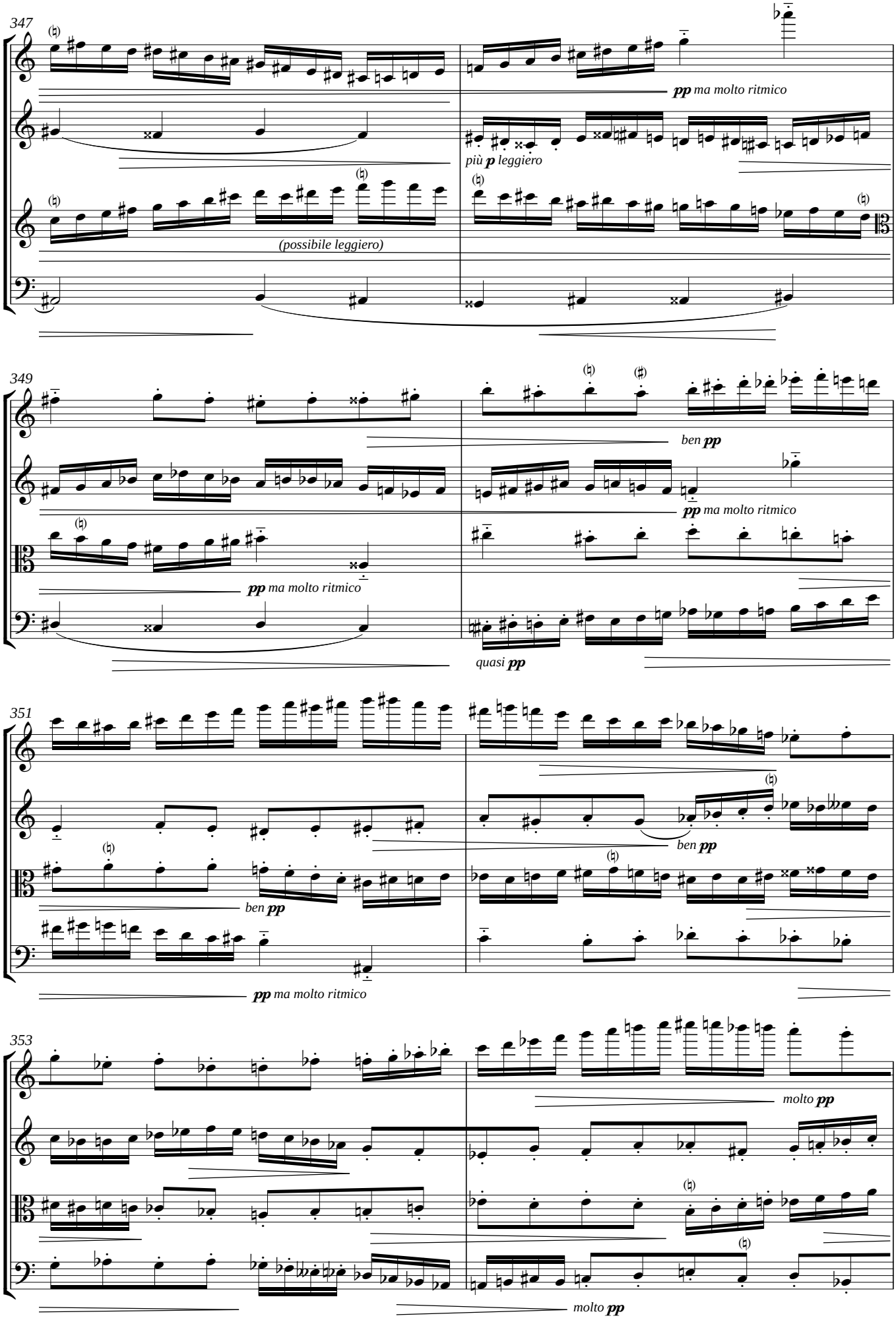
347
pp ma molto ritmico
più p leggiero
(possibile leggiero)
349
ben pp
pp ma molto ritmico
pp ma molto ritmico
quasi pp
351
ben pp
ben pp
pp ma molto ritmico
353
molto pp
molto pp

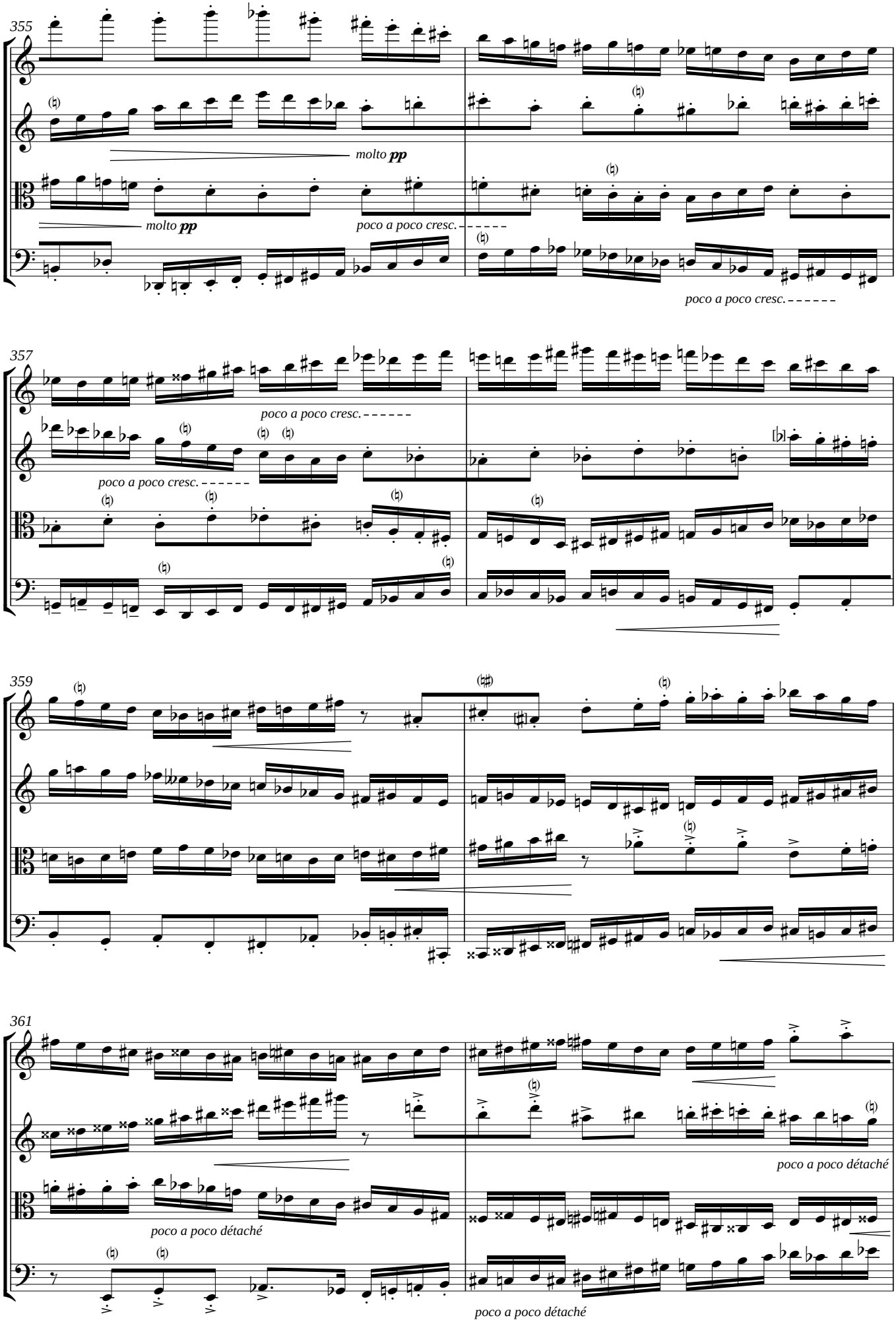
355
molto pp
molto pp
poco a poco cresc.
poco a poco cresc.
357
poco a poco cresc.
poco a poco cresc.
359
361
poco a poco détaché
poco a poco détaché
poco a poco détaché

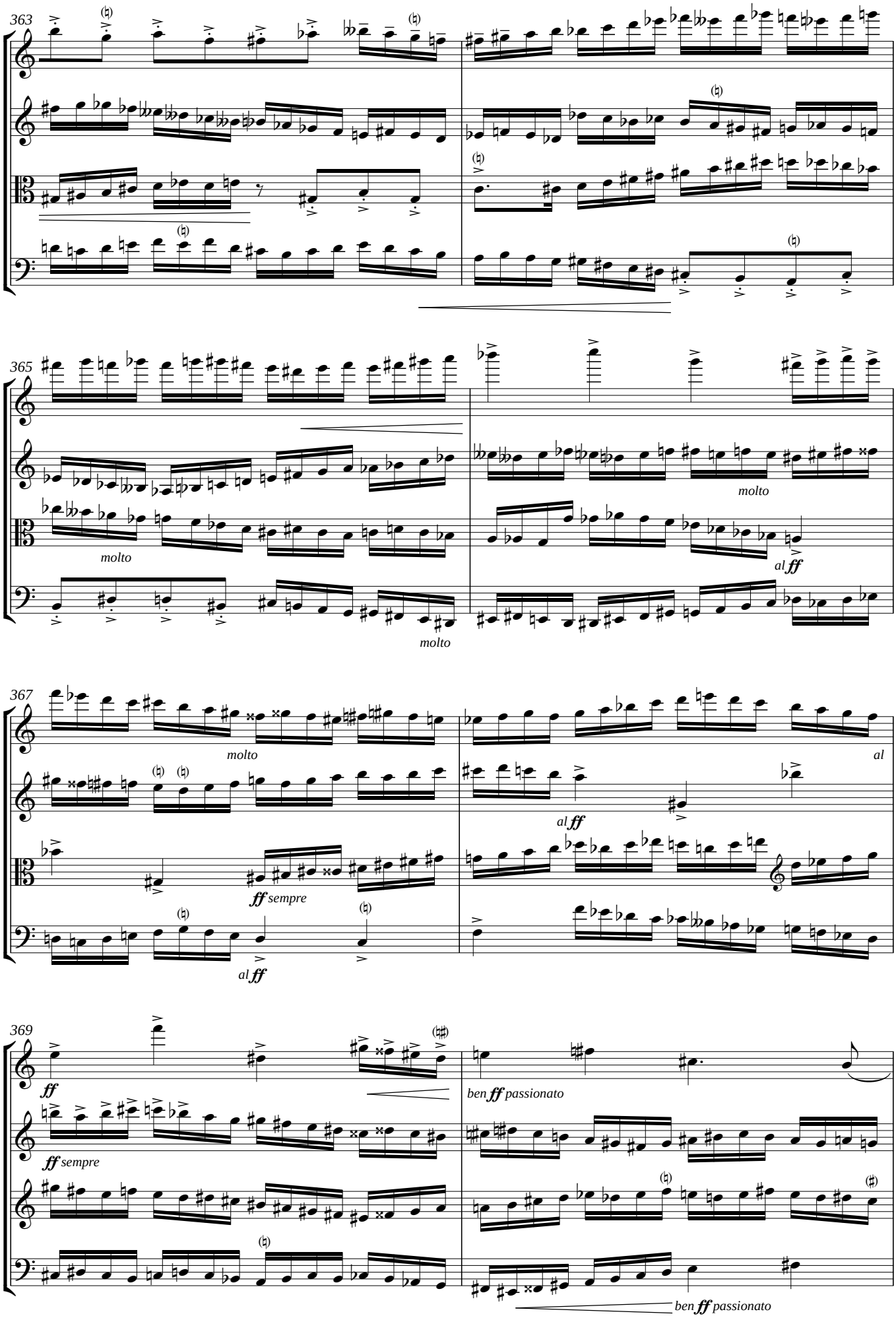
363
365
molto
molto
molto
al ff
367
molto
al
al ff
ff sempre
al ff
369
ff
ben ff passionato
ff sempre
ben ff passionato

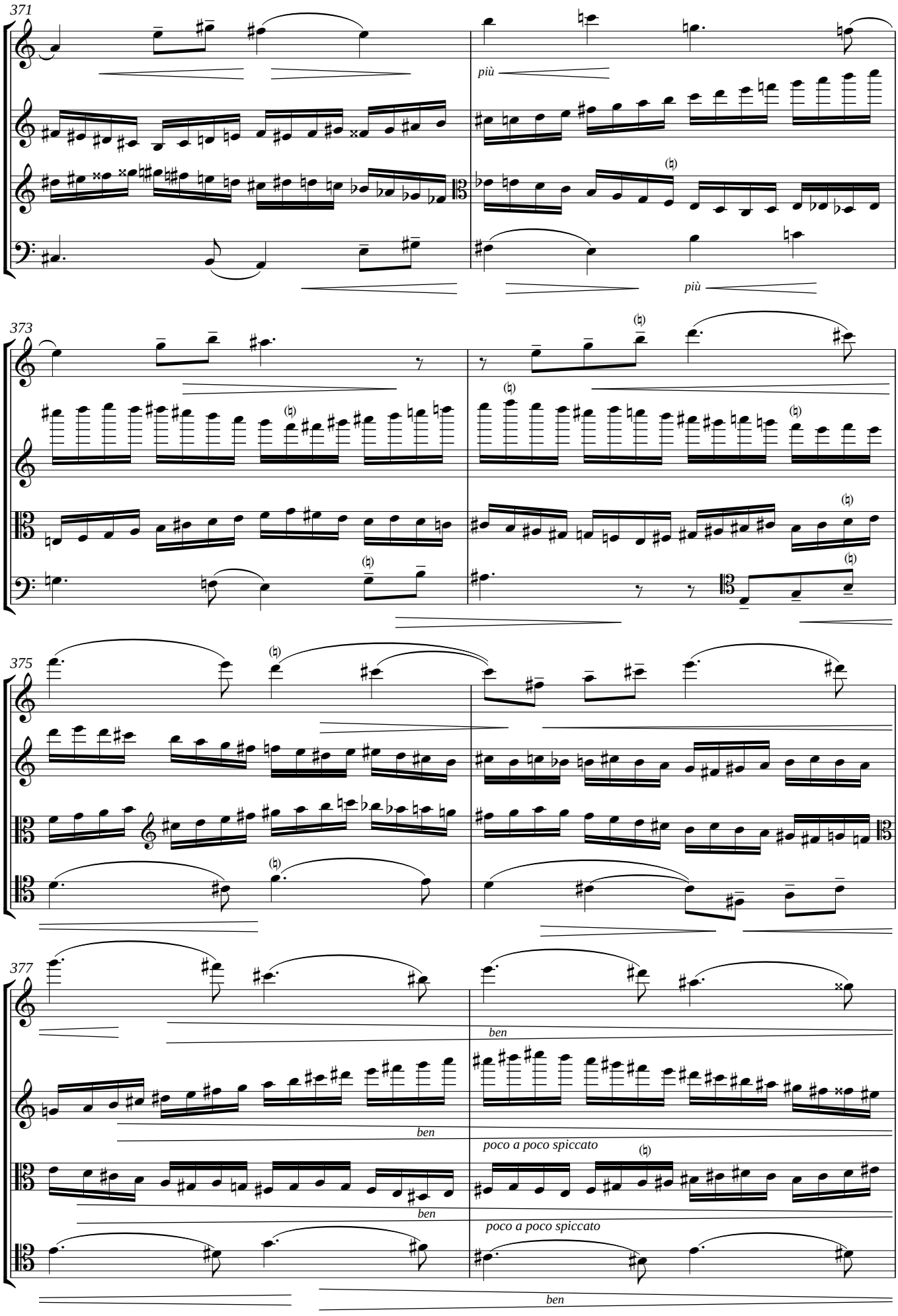
371
più
più
373
375
377
ben
ben
poco a poco spiccato
ben
poco a poco spiccato
ben

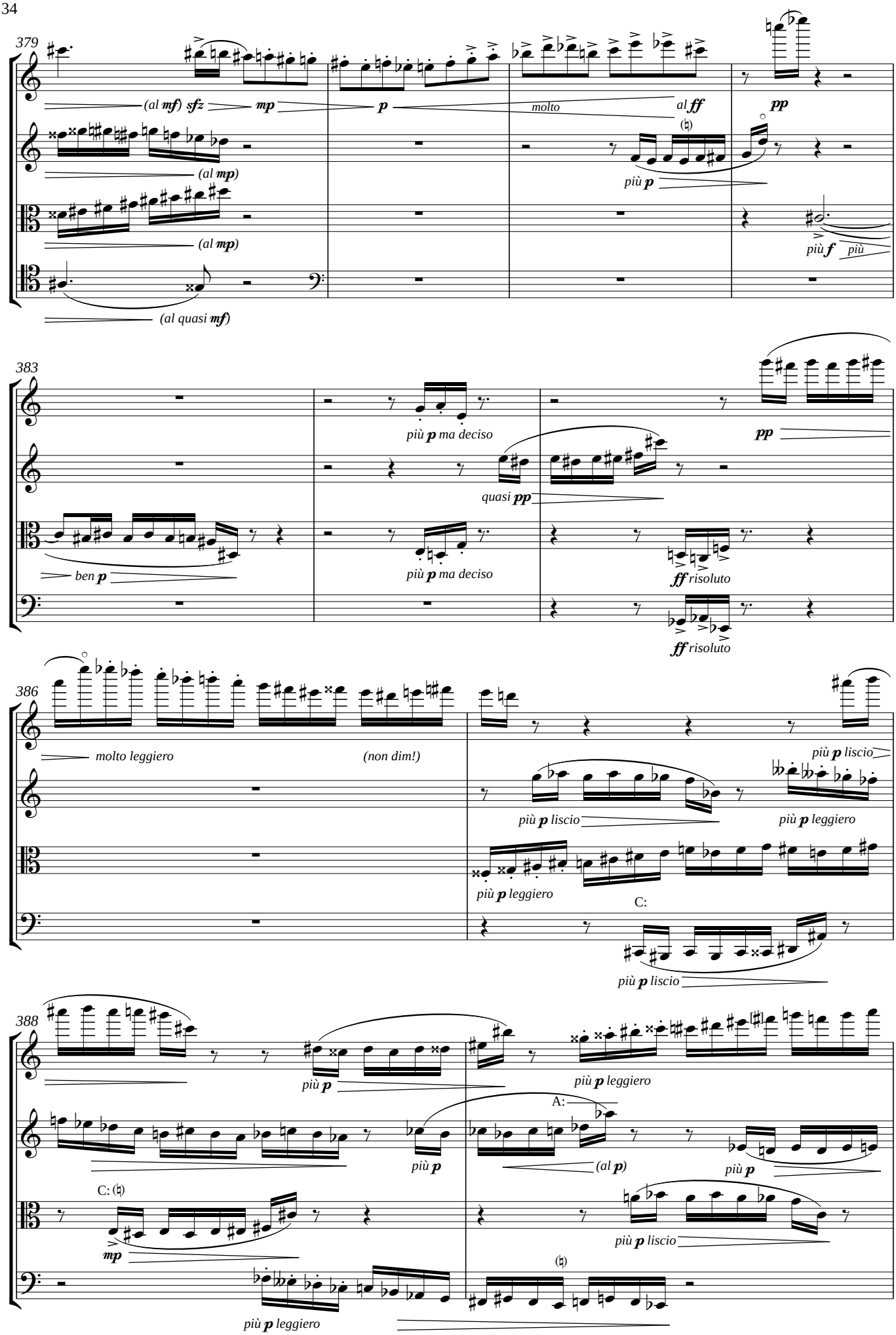
379
(al mf) sfz
mp
p
molto
al ff
pp
(al mp)
più p
(al mp)
più f
più
(al quasi mf)
383
più p ma deciso
pp
quasi pp
ben p
più p ma deciso
ff risoluto
ff risoluto
386
molto leggiero
(non dim!)
più p liscio
più p liscio
più p leggiero
più p leggiero
C:
più p liscio
388
più p
più p leggiero
A:
più p
(al p)
più p
C:
mp
più p liscio
più p leggiero

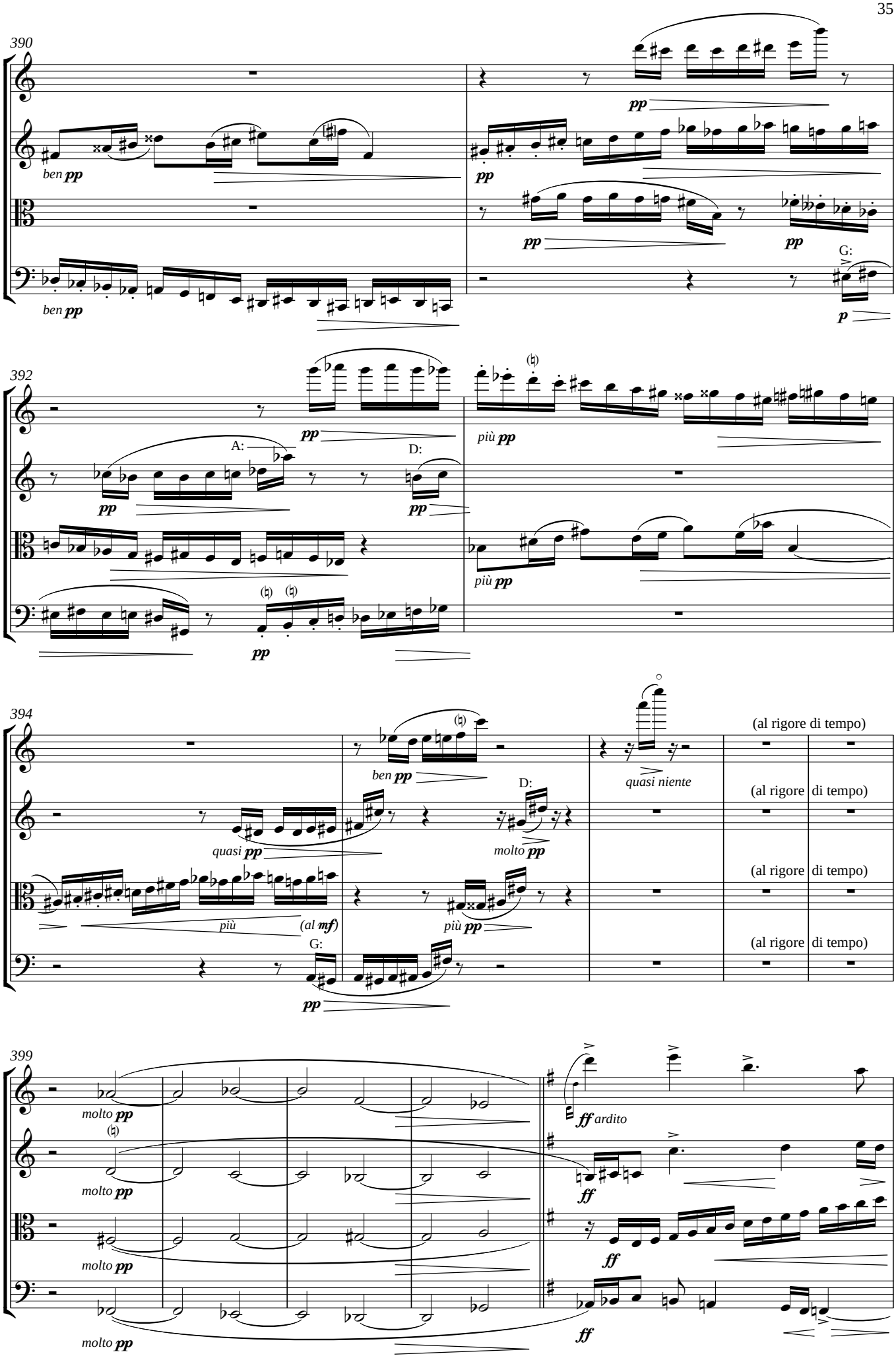
390
ben pp
pp
pp
pp
ben pp
G:
p
392
pp
più pp
A:
D:
pp
pp
più pp
pp
394
ben pp
quasi niente
(al rigore di tempo)
D:
quasi pp
molto pp
(al rigore di tempo)
più
(al mf)
più pp
(al rigore di tempo)
G:
pp
(al rigore di tempo)
399
molto pp
ff ardito
molto pp
ff
molto pp
ff
molto pp
ff

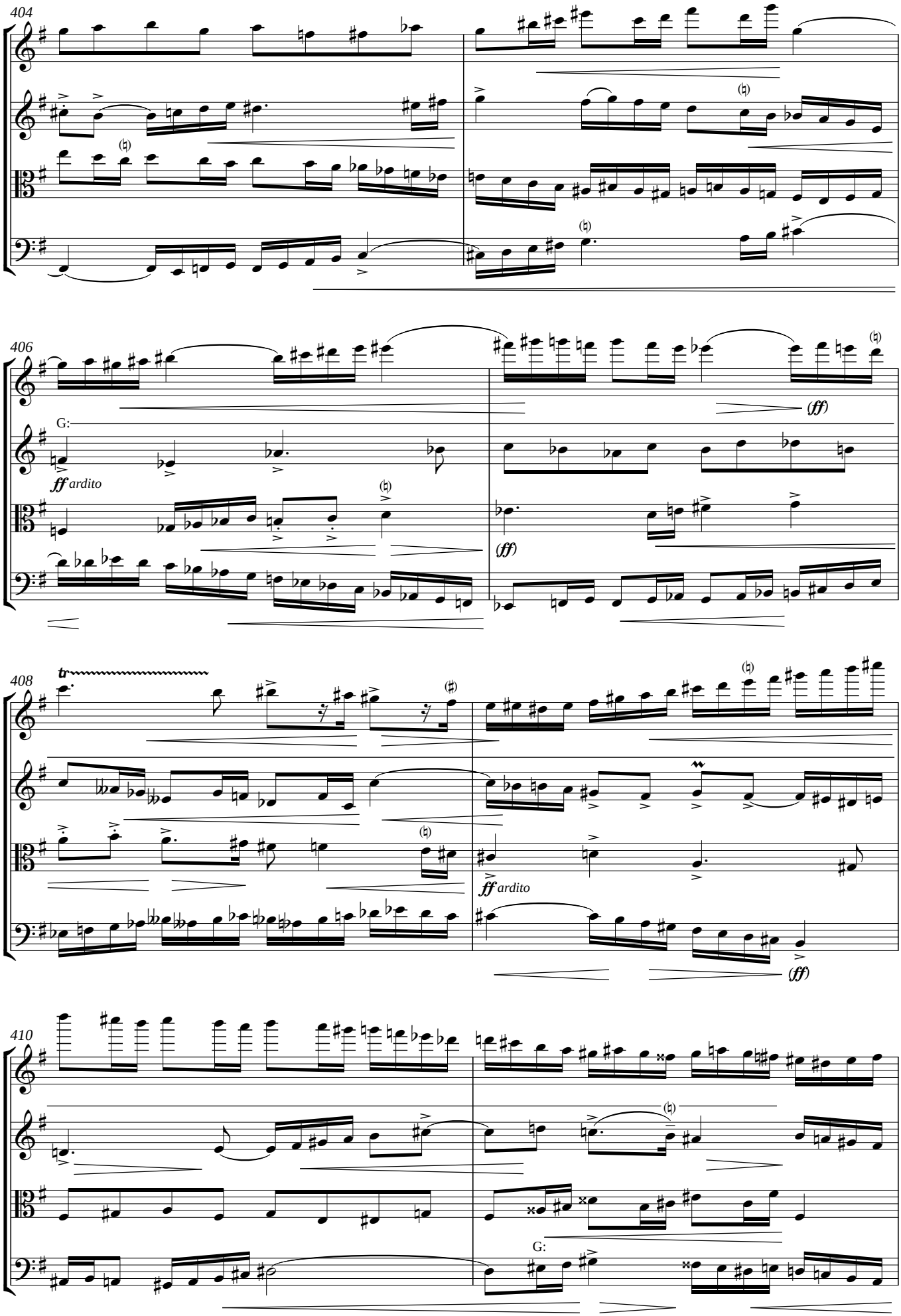
404
406
G:
ff ardito
(ff)
408
tr
ff ardito
(ff)
410
G:

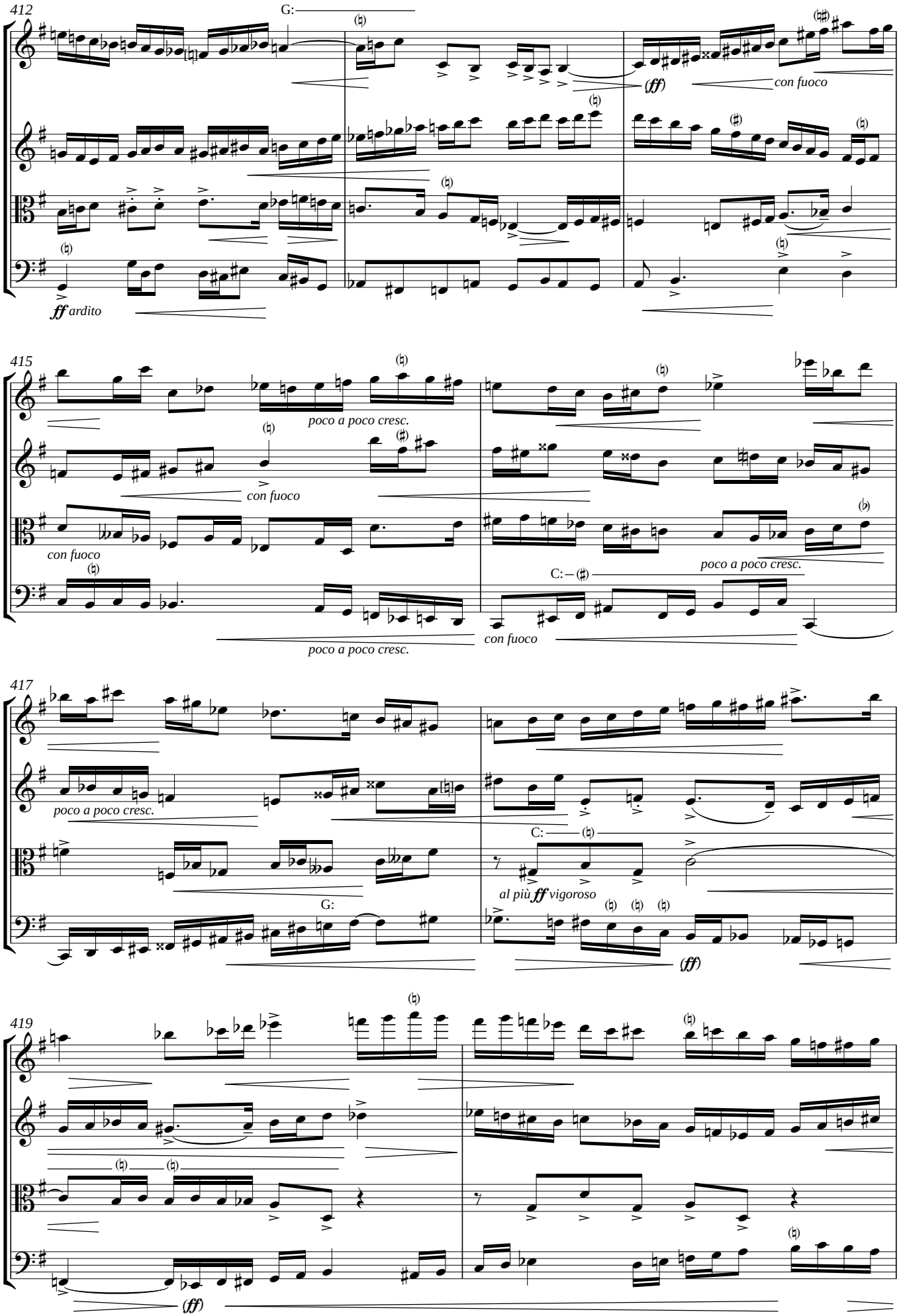
412
G:
(ff)
con fuoco
ff ardito
415
poco a poco cresc.
con fuoco
con fuoco
poco a poco cresc.
C: – (♯)
poco a poco cresc.
con fuoco
417
poco a poco cresc.
C:
al più ff vigoroso
G:
(ff)
419
(ff)

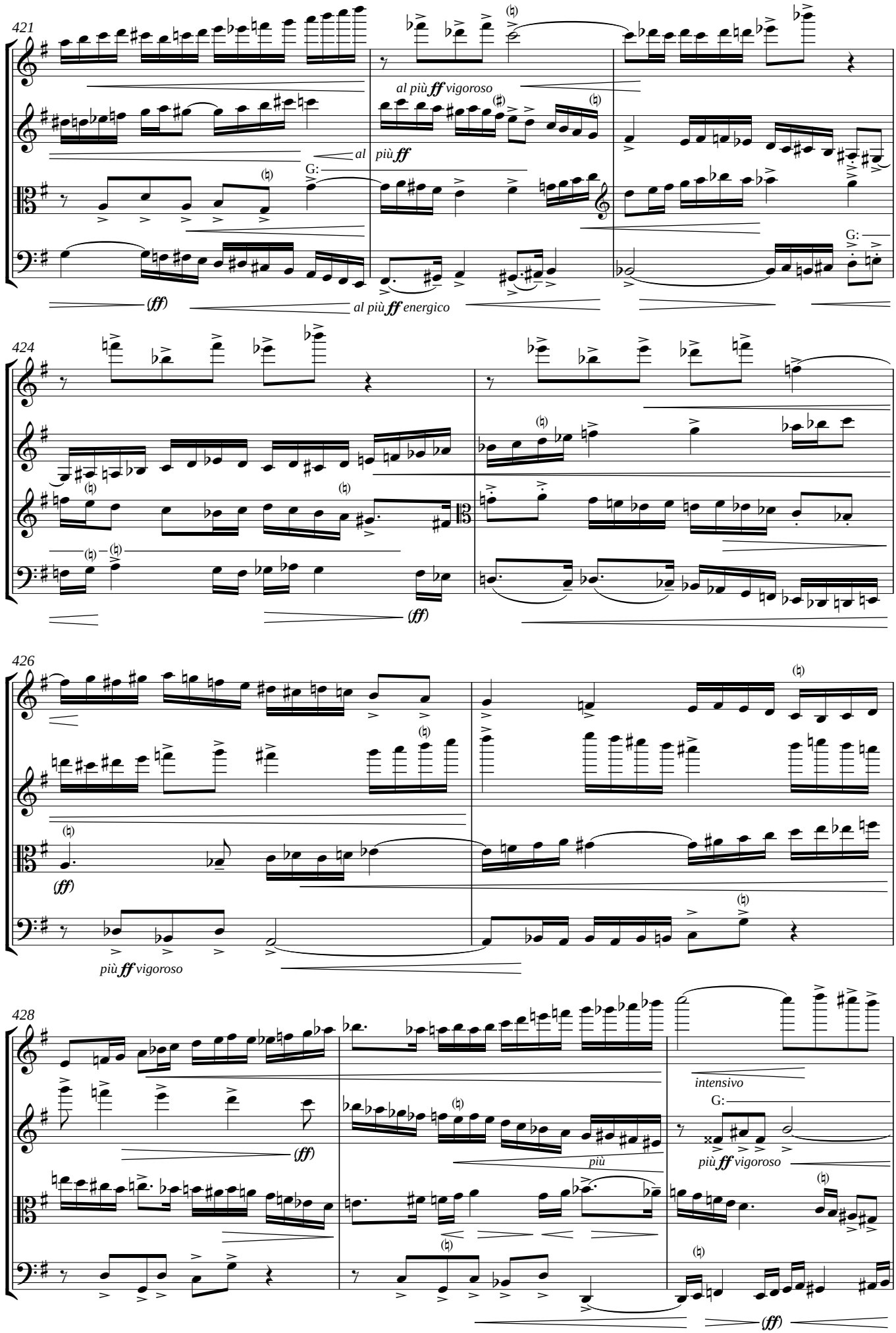
421
al più ff vigoroso
al più ff
G:
(ff)
al più ff energico
G:
424
(ff)
426
(ff)
più ff vigoroso
428
(ff)
più
intensivo
G:
più ff vigoroso
(ff)

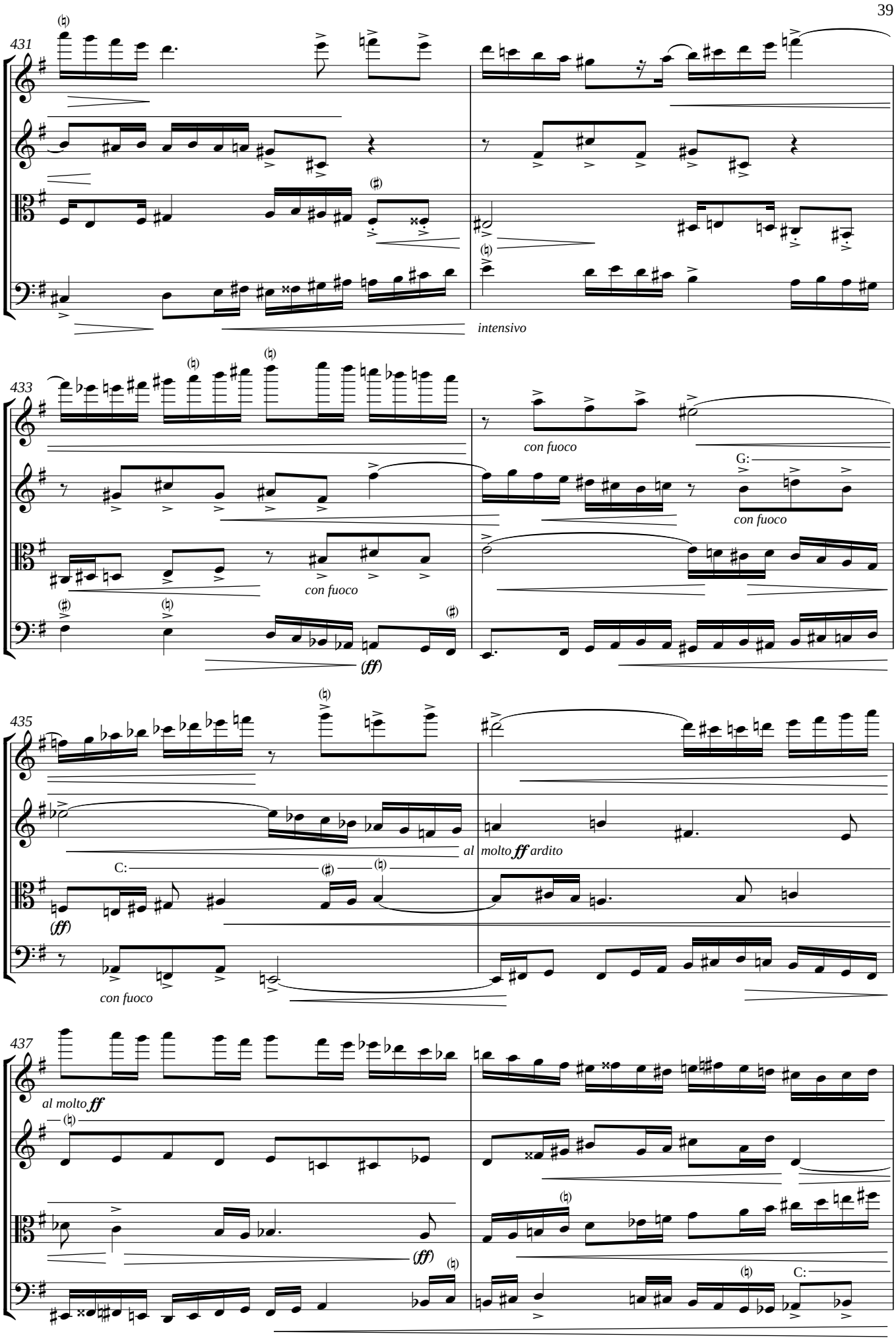
431
intensivo
433
con fuoco
con fuoco
G:
con fuoco
(ff)
435
C:
(ff)
con fuoco
al molto ff ardito
437
al molto ff
(ff)
C:

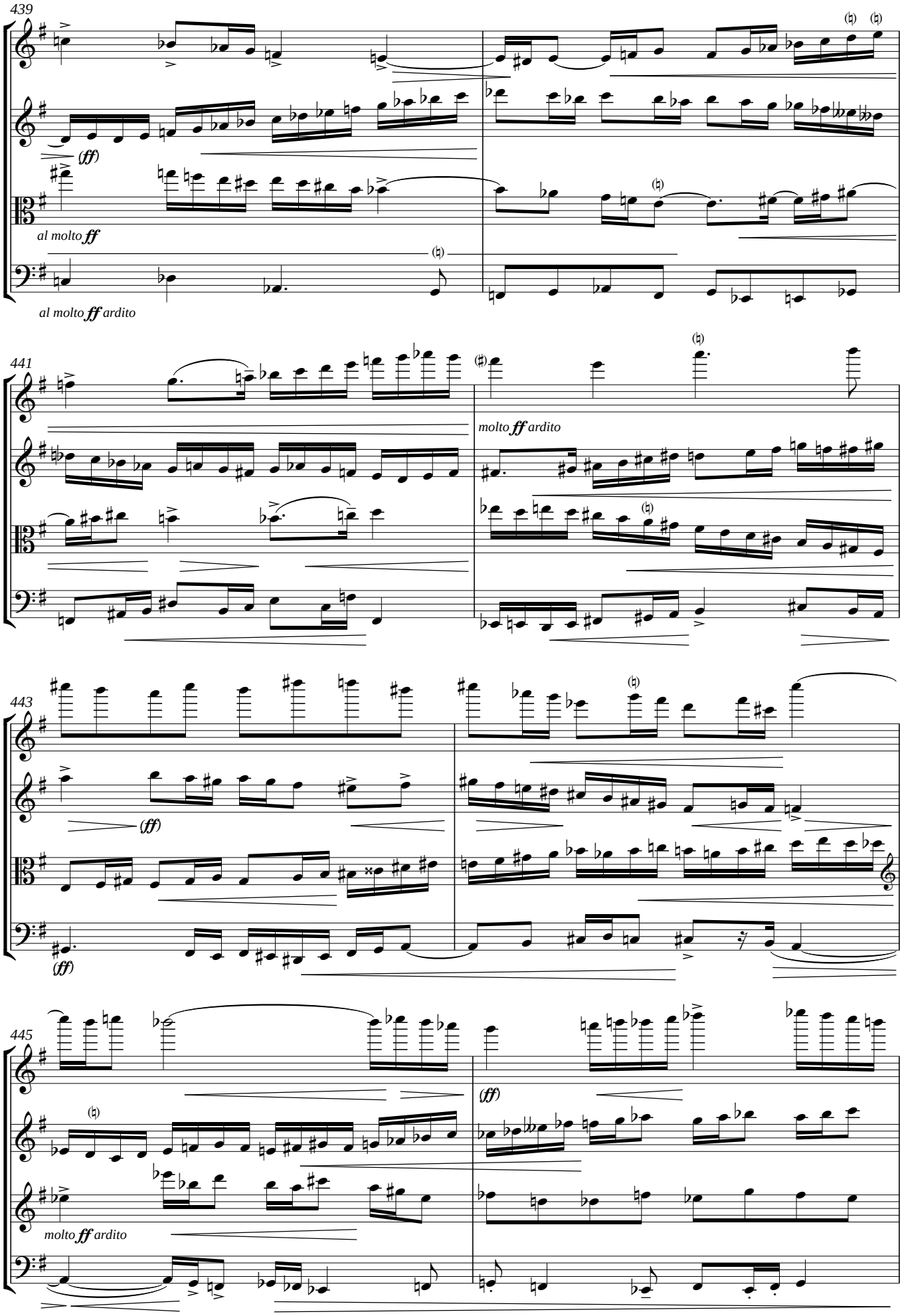
439
(ff)
al molto ff
al molto ff ardito
441
molto ff ardito
443
(ff)
(ff)
445
(ff)
molto ff ardito

447

(ff)

poco a poco spiccato

C:

G:

f espress.

mp

450

p

p leggiero

p

452

ben p leggiero

ben p ma cantando

G:

D:

p espress.

(D:)

ben p ma cantando

455

G:

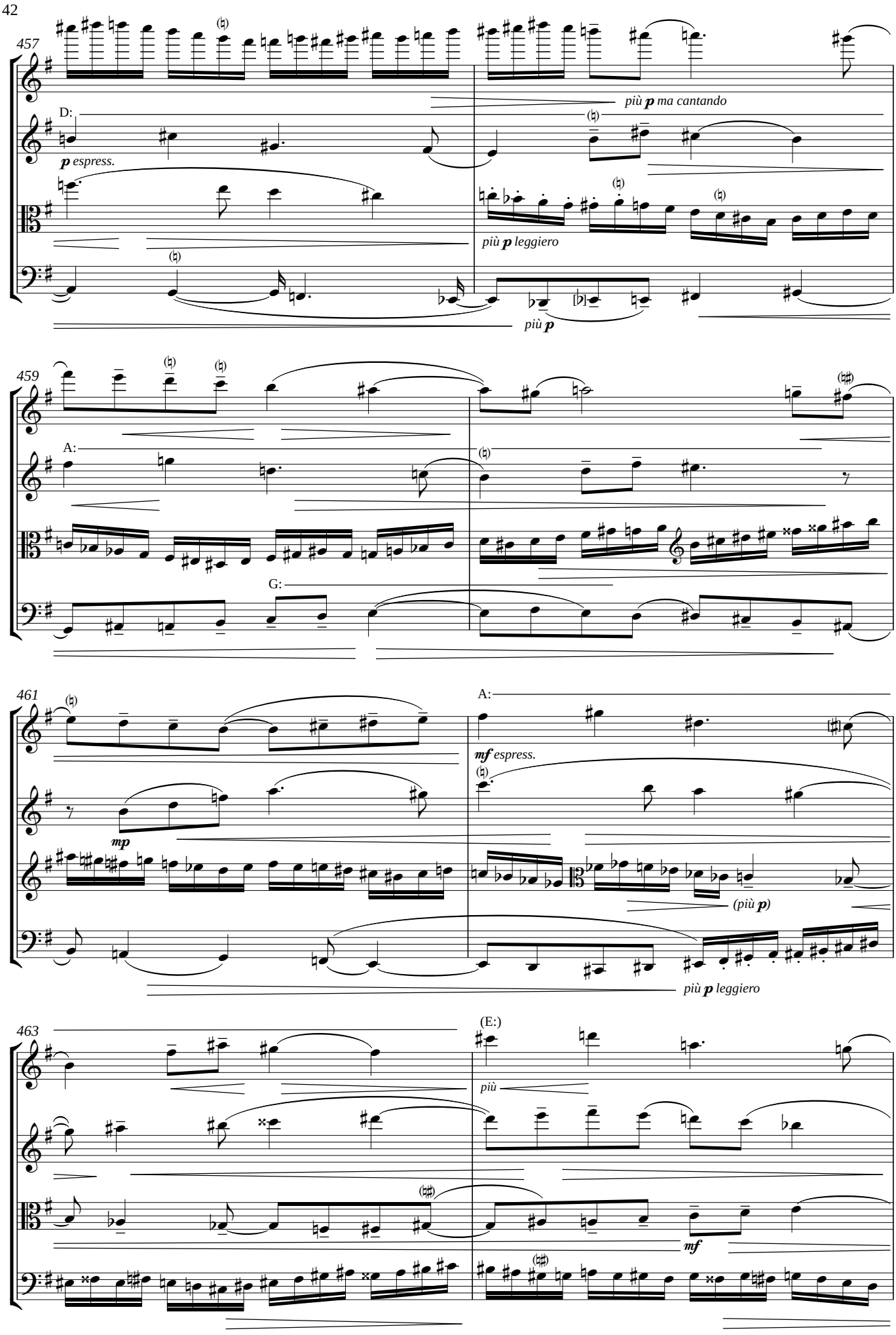
457
D:
p espress.
più p ma cantando
più p leggiero
più p
459
A:
G:
461
A:
mf espress.
mp
(più p)
più p leggiero
463
(E:)
più
mf

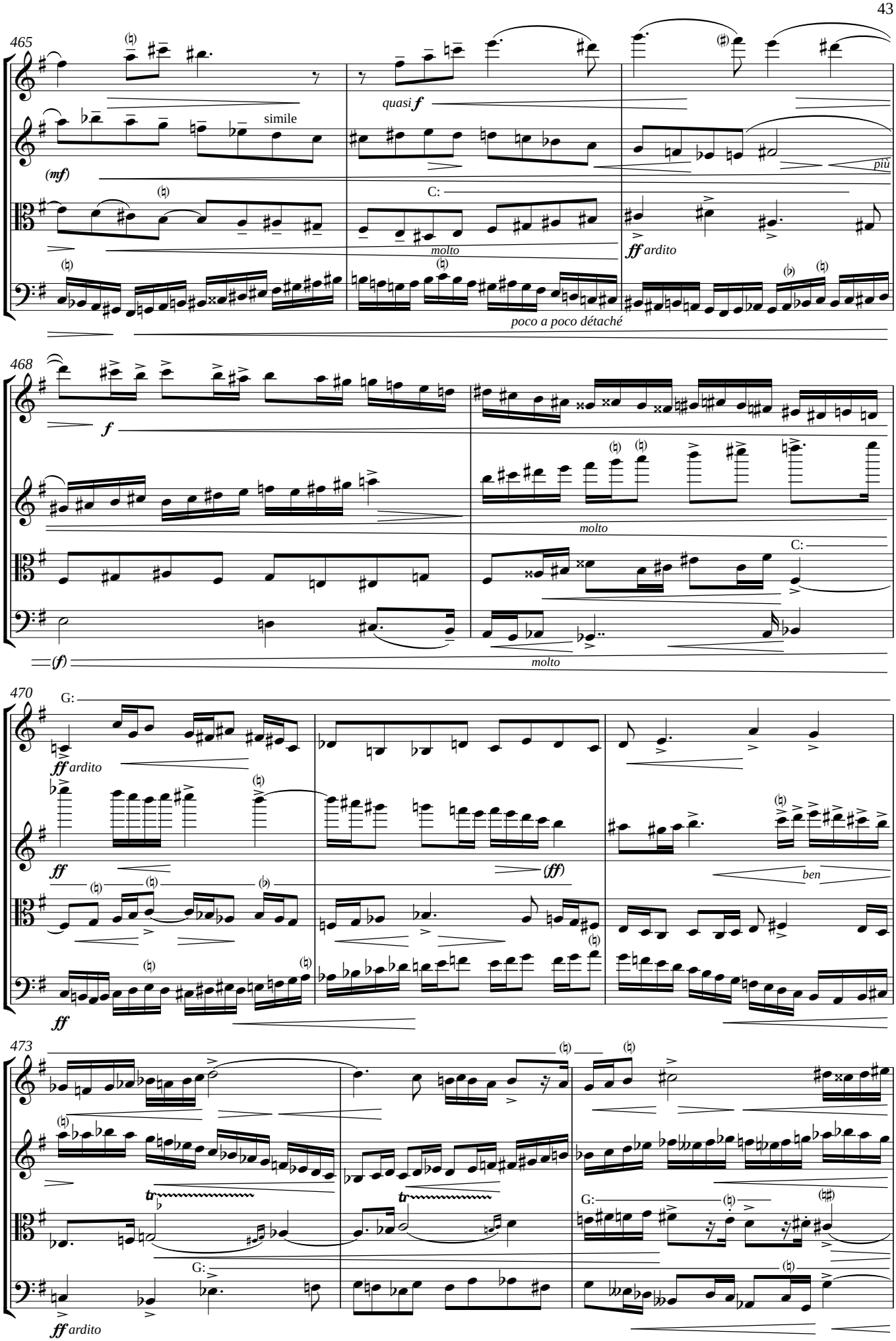
465
simile
(mf)
quasi f
più
C:
molto
ff ardito
poco a poco détaché
468
f
molto
C:
(f)
molto
470
G:
ff ardito
ff
(ff)
ben
ff
473
tr
tr
G:
G:
ff ardito

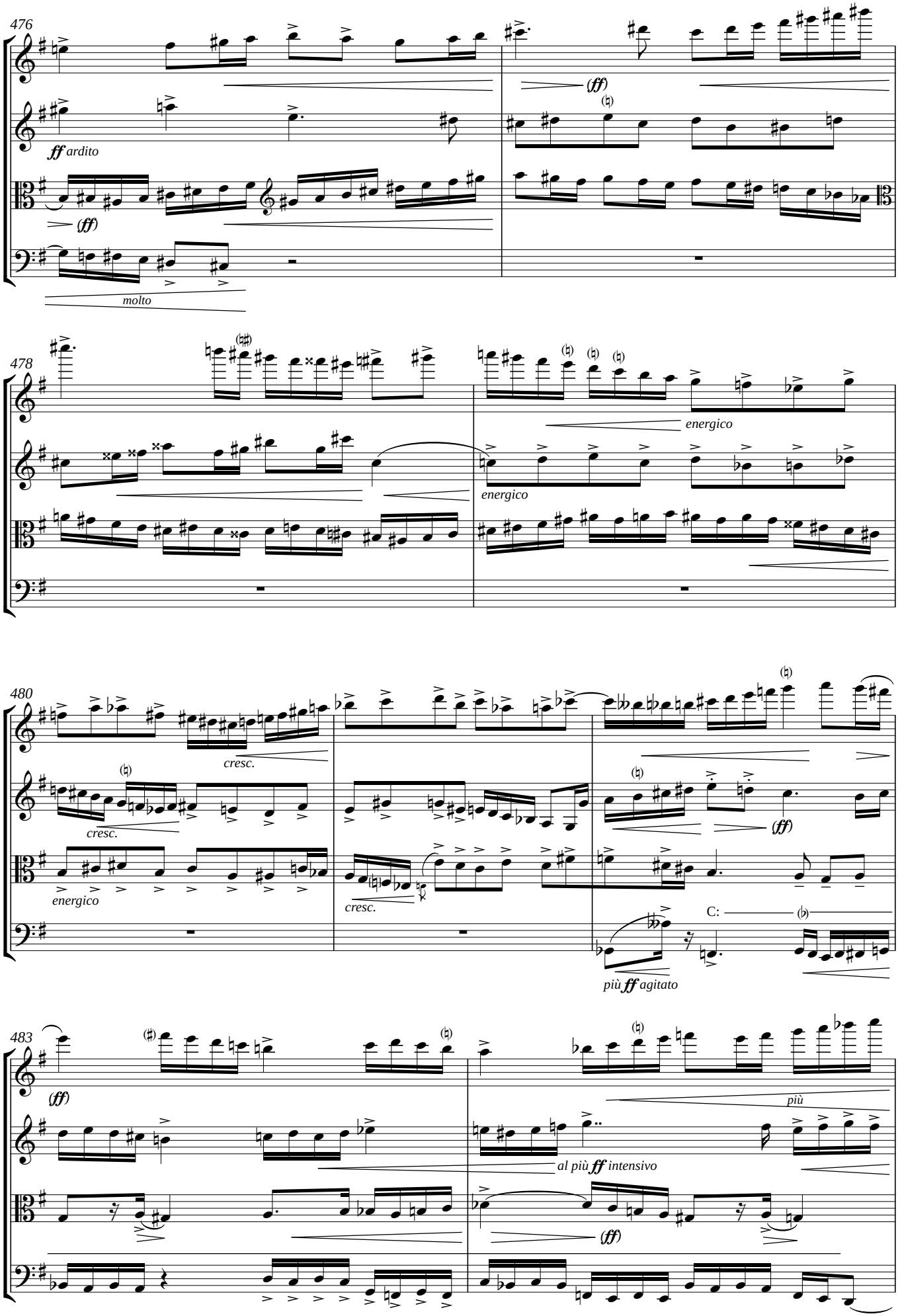
476
ff ardito
(ff)
(ff)
molto
478
energico
energico
480
cresc.
cresc.
energico
cresc.
(ff)
C:
più ff agitato
483
(ff)
più
al più ff intensivo
(ff)

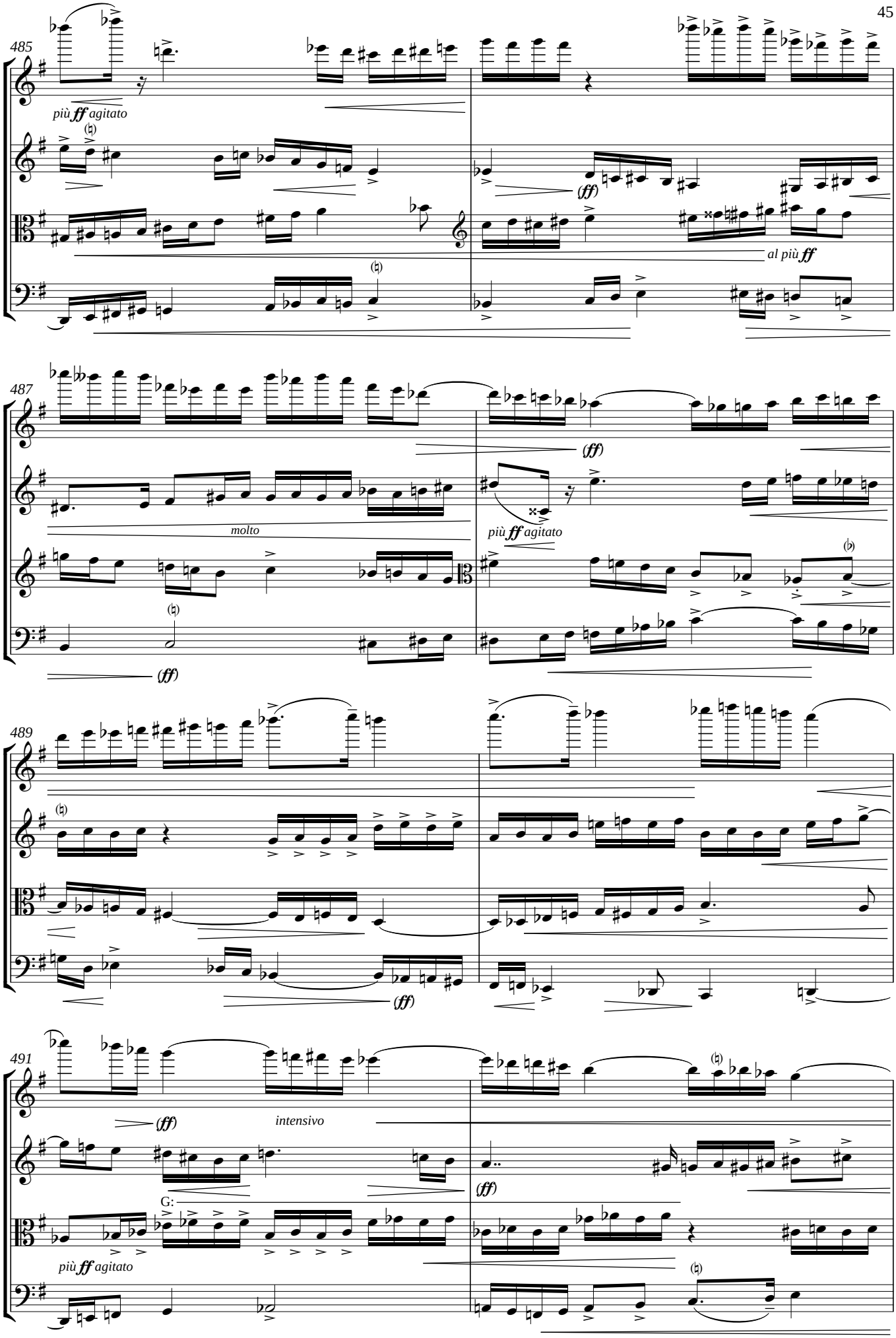
485
più ff agitato
(ff)
al più ff
487
molto
(ff)
più ff agitato
(ff)
489
(ff)
491
(ff)
intensivo
(ff)
G:
più ff agitato

493

molto

più ff agitato

(ff)

più

sfz

intensivo

495

marc.

(ff)

(ff)

G:

molto ff ardito

498

(ff)

(ff)

marc.

C:

molto ff ardito

con fuoco

501

più

(ff)

molto ff ardito

(ff)

503

marc.

molto

G:

(ff)

505

ancora molto ff ardito

(ff)

507

ancora molto ff

509

marc.

possibile cresc.

intensivo

(poco a poco>>>>>)

possibile cresc.

(ff)

marc.

intensivo

possibile cresc.

512

più *p*

con tutta forza

515

ben *p* con fantasia

pp

più *p* (ma deciso)

ff

feroce

D:

p espress.

520

D:

quasi *p* espress.

molto *ff* irato

molto *ff* irato

con tutta forza minaccioso

quasi *pp*

pp

più *p*

C:

ben *p* espress.

con tutta forza minaccioso

524

ff (sub.) intensivo

più

ff intensivo

più

ff intensivo

più

ff intensivo

più

537

al più ***p***

al più ***p***

f *energico*

al più ***p***

al più ***p***

543

ff *molto fuoco*

ff

ff *molto fuoco*

ff *molto fuoco*

G:

ff *molto fuoco*

545

547

G:

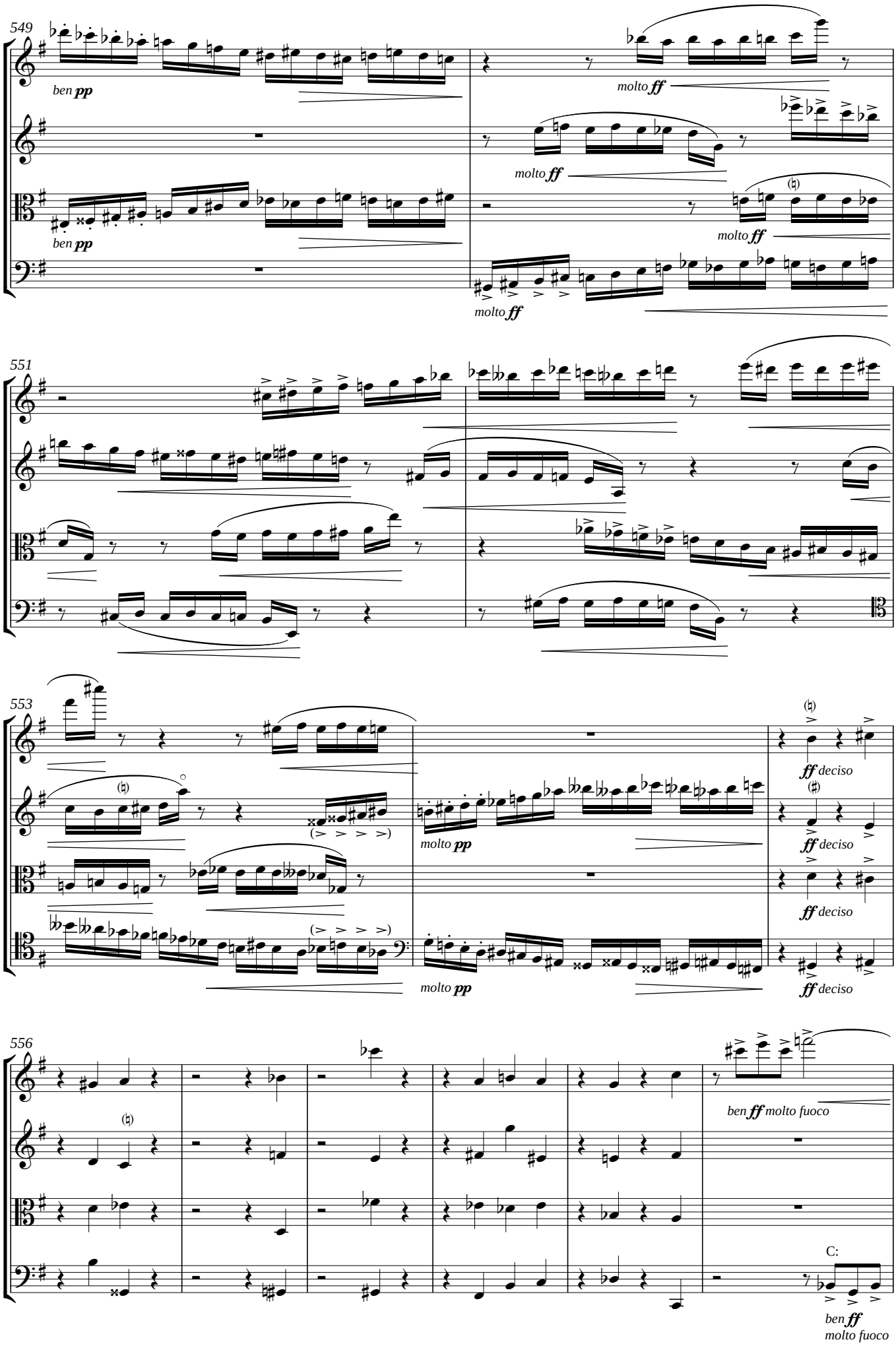
549
ben pp
molto ff
molto ff
ben pp
molto ff
molto ff
551
553
molto pp
ff deciso
ff deciso
ff deciso
molto pp
ff deciso
556
ben ff molto fuoco
C:
ben ff
molto fuoco

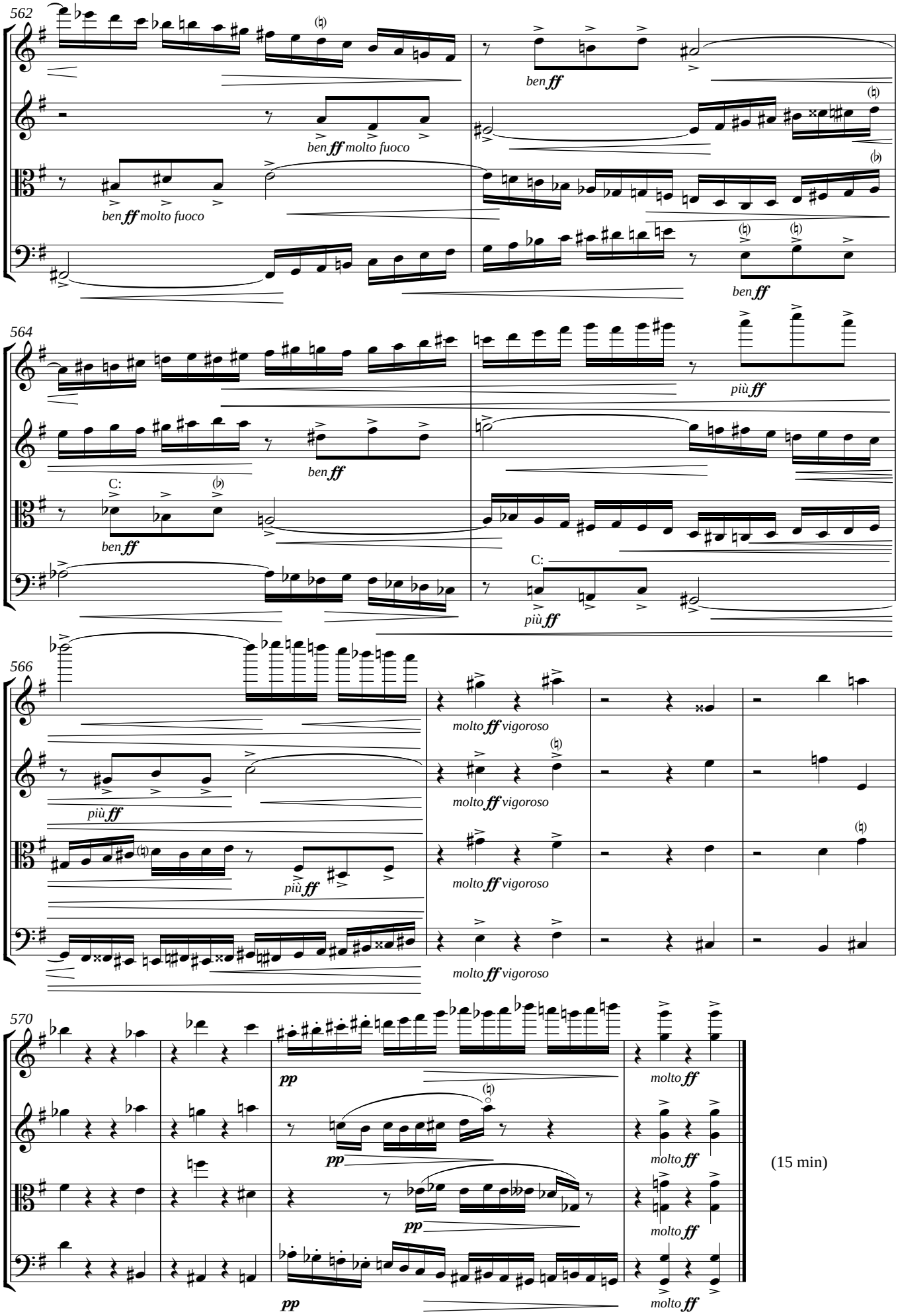
562
ben ff
ben ff molto fuoco
ben ff molto fuoco
ben ff
564
più ff
ben ff
C:
ben ff
C:
più ff
566
molto ff vigoroso
più ff
molto ff vigoroso
più ff
molto ff vigoroso
molto ff vigoroso
570
pp
molto ff
pp
molto ff
pp
molto ff
pp
molto ff

(15 min)